

### บทที่ 3

#### รายละเอียดการปฏิบัติงาน

##### 3.1 ชื่อและที่ตั้งของสถานประกอบการ

- 3.1.1 ชื่อสถานที่ประกอบการ บริษัท บริษัททริสตูดิโอ จำกัด
- 3.1.2 ที่ตั้งสถานประกอบการ ซ.18/2 แยก 1 ราชพฤกษ์ แขวง บางเขินกหน้า เขต ดลิ่ง  
ชั้น กรุงเทพมหานคร 10170  
โทรศัพท์ 02-410-8798  
โทรสาร 02-410-8798



รูปที่ 3.1 ตราสัญลักษณ์ (logo) บริษัท บริษัททริสตูดิโอ จำกัด



รูปที่ 3.2 แผนที่บริษัททริสตูดิโอ จำกัด

### ที่จดทะเบียนบริษัท 3 STUDIO Co.,Ltd.

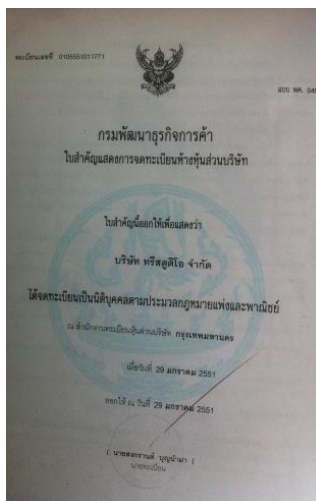

รูปที่ 3.3 จดทะเบียนบริษัท ทรีสตูดิโอ

### 3.2 ลักษณะการประกอบการผลิตภัณฑ์การให้บริการหลักขององค์กร

บริษัท ทรีสตูดิโอ จำกัด ( ThreeStudio ) เริ่มต้นในปี 2551 จากการรวมตัวของกลุ่มคนที่ชำนาญงานด้านสื่อหลากหลายประเภท ให้บริการแก่ลูกค้าที่ต้องการผลิตสื่อในช่องทางต่างๆเพื่อประชาสัมพันธ์สินค้า องค์กรและให้คำปรึกษารูปแบบสื่อต่างๆให้สอดคล้องกับหน่วยงาน

บริษัทผู้ผลิตประกอบกิจการรับผลิตงานมัลติมีเดียทุกชนิด เช่น การทำพิธีเซนต์เทชั่น การทำภาพยนตร์โฆษณา หนังสือ สื่อการสอน ส่งภาพยนตร์สั้นเข้าประกวดได้รางวัลอีกมากมาย

### 3.3 รูปแบบการจัดองค์กรและการบริหารงานขององค์กร

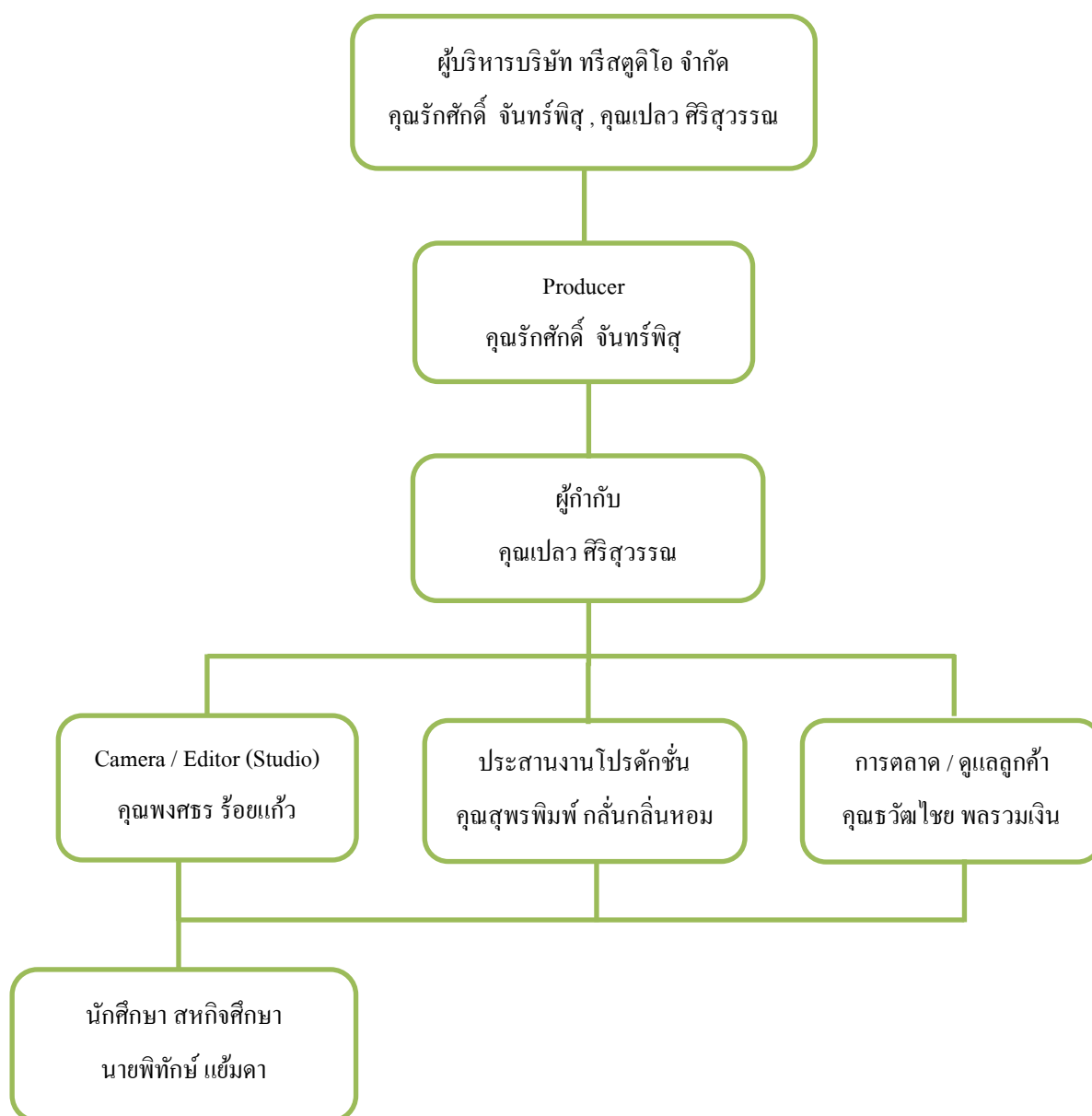

ตารางที่ 3.1 แผนการบริหารงานของบริษัท ตรีสตูดิโอ จำกัด

### 3.4 ตำแหน่งและลักษณะงานที่นักศึกษาได้รับมอบหมาย

#### 3.4.1 ตำแหน่งที่นักศึกษาได้รับมอบหมาย

นายพิทักษ์ แยมดา ตำแหน่ง ผู้ช่วย Editor “Training Presentation” ของบริษัทเสริมสุข(2559)

#### 3.4.2 ลักษณะงานที่นักศึกษาได้รับมอบหมาย

ทำ Presentation สำหรับพนักงานใหม่ของบริษัทเสริมสุข จะเป็นการเล่าประวัติของ บริษัทเสริมสุขแบบคร่าวๆให้เกิดความน่าสนใจ โดยมีวัตถุดิบจากลูกค้า และต้องสร้าง Motion Graphic ขึ้นมาเองในบางส่วน โดยใช้เวลาไม่เกิน 15 นาที

จัดการแก้ไขงานตามที่ลูกค้าต้องการ เช่นเปลี่ยนภาพ เปลี่ยนตัวอักษร เป็นต้น

### 3.5 ชื่อและตำแหน่งงานของพนักงานที่ปรึกษา

คุณรักศักดิ์ จันทร์พิสุ

### 3.6 ระยะเวลาที่ปฏิบัติงาน

ตั้งแต่วันที่ 30 พฤษภาคม – วันที่ 2 กันยายน 2559

## 3.7 ขั้นตอนและวิธีการดำเนินงาน

ขั้นตอนการดำเนินงาน	พฤษภาคม				มิถุนายน				กรกฎาคม				สิงหาคม				กันยายน			
	สัปดาห์ที่				สัปดาห์ที่				สัปดาห์ที่				สัปดาห์ที่				สัปดาห์ที่			
	1	2	3	4	1	2	3	4	1	2	3	4	1	2	3	4	1	2	3	4
1. ศึกษาการใช้โปรแกรมแต่งภาพ Adobe Photoshop				↔																
2. ศึกษาการใช้โปรแกรมตัดต่อ Adobe After Effect				↔																
3. ศึกษาการใช้โปรแกรมตัดต่อ Adobe Premiere Pro CC				↔																
4. การเตรียมไฟล์				↔																
5. อ่านบท				↔																
6. การตัดต่อขั้นแรก (Rough cut)							↔													
7. การตัดต่อขั้นสุดท้าย (Fine cut)											↔									
8. การลำดับภาพตาม Editor ที่รับงานจากลูกค้าโดยตรง														↔						
9. Export file																↔				
10. Feedback																		↔		

ตารางที่ 3.2 ตารางแสดงระยะเวลาในการดำเนินงาน

### 3.8 อุปกรณ์และเครื่องมือที่ใช้

#### 3.8.1 ฮาร์ดแวร์

3.8.1.1 PC /AMD FX 6100 6Core /Ram 8GB /HDD 2 TB /VGA AMD RADEON HD7700 x2 /LG IPS235 x2



รูปที่ 3.4 PC

#### 3.8.1.2 เครื่องปริ้น Epson Stylus Photo R230 Series



รูปที่ 3.5 เครื่องปริ้น Epson Stylus Photo R230 Series

### 3.8.2 ซอฟต์แวร์

#### 3.8.2.1 โปรแกรม Microsoft Word



รูปที่ 3.6 โปรแกรม Microsoft Word

#### 3.8.2.2 โปรแกรม Microsoft Excel



รูปที่ 3.7 โปรแกรม Microsoft Excel

#### 3.8.2.3 โปรแกรม Adobe Premiere Pro



รูปที่ 3.8 โปรแกรม Adobe Premiere Pro

### 3.8.2.4 โปรแกรม Adobe Photoshop



รูปที่ 3.9 โปรแกรม Adobe Photoshop

### 3.8.2.5 โปรแกรม Adobe After Effect



รูปที่ 3.10 โปรแกรม Adobe After Effect