

บทที่ 3

รายละเอียดการปฏิบัติงาน

3.1 ชื่อและที่ตั้งของสถานประกอบการ

3.1.1 ชื่อสถานประกอบการ บริษัท ไอดีจี จำกัด

(IDIGI Co., Ltd.)

3.1.2 ที่ตั้งสถานประกอบการ 146/3 หมู่ที่ 14 ถนนสุขสวัสดิ์ ต.บางพิง

อำเภอพระประแดง จังหวัดสมุทรปราการ 10130

โทรศัพท์ : 099 062 0640

028181790 - 91

แฟกซ์ : 024638740

E-mail : nussara@idigicorp.com

Website : www.idigicorp.com



รูปภาพ 3.1.3 ตราสัญลักษณ์ (Logo) บริษัท ไอดีจี จำกัด

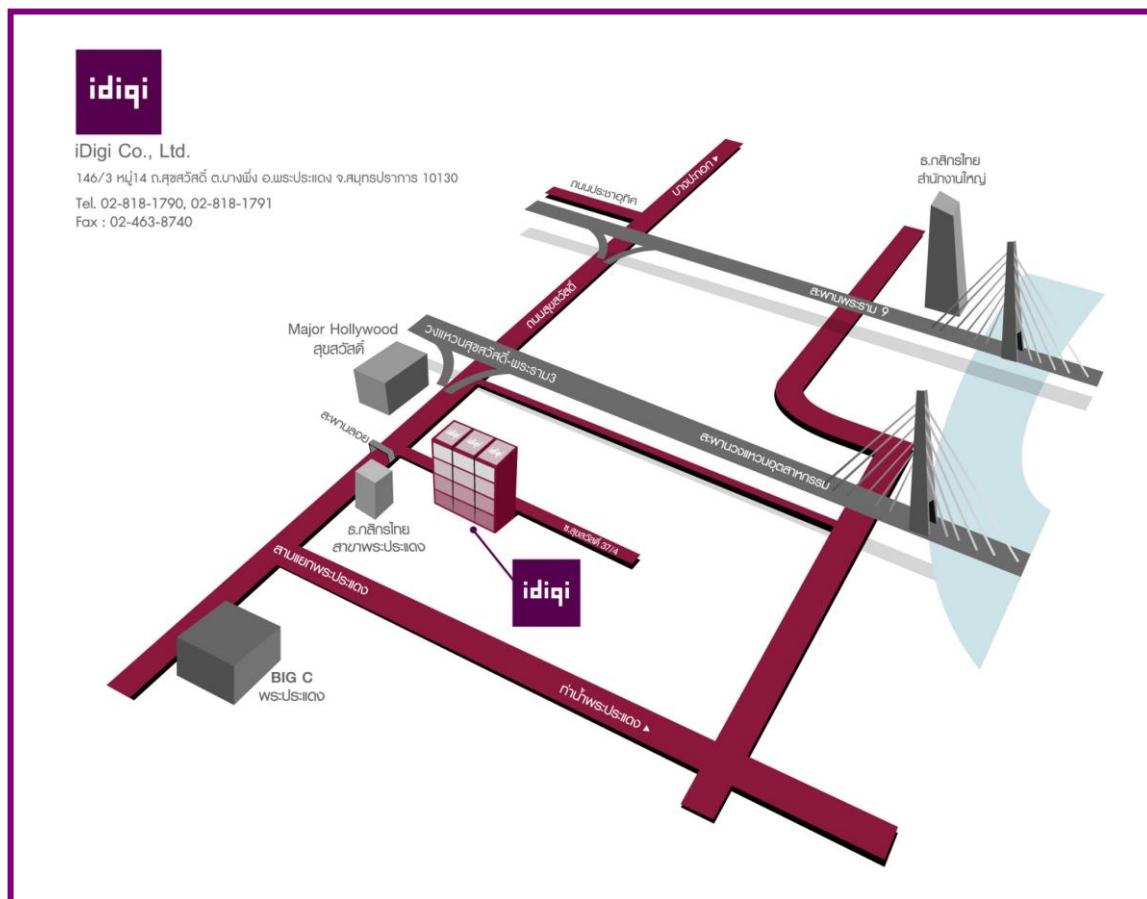

รูปภาพ 3.1.4 แผนที่ บริษัท ไอดิจิ จำกัด

3.2 ลักษณะการประกอบการผลิตภัณฑ์ การให้บริการหลักขององค์กร

บริษัท ไอดิจิ จำกัด เป็น 1 ใน 5 บริษัทในเครือภายใต้บริษัท ดับบลิว พี ครีเอชั่น กรุ๊ป โดย บริษัท ดับบลิว พี ครีเอชั่น กรุ๊ป ก่อตั้งโดย คุณภูบดี ไชยพลี และ คุณวรรัตน์ ศรีธีราทรัพย์ เมื่อปี พ.ศ 2545 โดยระหว่างนั้นทางบริษัทเริ่มต้นโดยการทำสมุดน้ำแข็งและหาโฆษณาตามลงในสมุด และ คุณภูบดี ไชยพลี (ผู้ก่อตั้ง) ได้มองเห็นช่องทางการตลาดในอนาคตว่าการโฆษณานั้นจะเข้ามามี บทบาทและมีอิทธิพลในการใช้ชีวิตในอนาคต จากการทำสมุดน้ำแข็งจึงได้เปลี่ยนมาทำบริษัท Agency ขนาดเล็ก ที่ทำงานให้บริการเกี่ยวกับด้านกิจกรรมทางการตลาด อาทิเช่น Event , การโฆษณาผ่านสื่อต่างๆ ทั้งในสื่อในนิตยสาร สื่อออนไลน์ รวมไปถึงบริการเป็นที่ปรึกษาทางการตลาดให้กับแบรนด์สินค้าต่างๆ ซึ่งส่วนมากจะเน้นไปทางแบรนด์สินค้าในส่วนไอที และในต่อมามาคณภูบดี ได้ทำการขยายธุรกิจและได้เพื่อนมาลงทุนเป็นหุ้นส่วน คือ คุณเมธวิน อังคทะวานิช อดีตศิลปินนักร้องของเมืองไทย



รูปที่ 3.3.1 ผู้ก่อตั้งบริษัท ดับบลิว พี ครีเอชั่น กรุ๊ป

หลังจากที่ประสบความสำเร็จทางด้านงานโฆษณา คุณภูบดี ได้ทำการขยายกิจการโดยมีบริษัทในเครือ 5 บริษัทภายใต้บริษัท ดับบลิว พี ครีเอชั่น กรุ๊ป โดยแต่ละบริษัทมีการทำงานที่แตกต่างกันออกไป คือ 1.บริษัท IMG (ไอเอ็มจี) ทำเกี่ยวกับการเสนอโฆษณาสินค้าผ่านจอ LCD ในห้าง Central 19 สาขา ทั่วประเทศ 2. บริษัท โอเวียทรี (OVia Three) ให้บริการเกี่ยวกับกิจกรรมการส่งเสริมทางการตลาด (Marketing Activities – Event) 3. บริษัท P2media (พีทูมีเดีย) ทำเกี่ยวกับสื่อสิ่งพิมพ์ 4. บริษัท ไอดิจี (Idigi) ทำเกี่ยวกับเรื่องการผลิตสื่อทางด้านดิจิทัลรวมไปถึงเป็นผู้สร้างนักร้องแบบทางด้าน ดิจิตอล หรือการทำ Sticker Line 5.บริษัท Next Cover ทำ เกี่ยวกับดิจิทัลแพลตฟอร์มสำหรับนิตยสาร สำนักพิมพ์ ซึ่งปัจจุบัน Digital Media เข้ามามีบทบาทและอิทธิพลในการใช้ชีวิตของเราเป็นอย่างมาก และทางผู้บริหารมองเห็นความสำคัญของสิ่งนี้มาตั้งแต่เริ่มก่อตั้งบริษัทมาได้ไม่ได้อีกปี จึงส่งผลให้ปัจจุบันทางบริษัทประสบความสำเร็จเป็นอย่างมาก



รูปที่ 3.3.2 รูปสถานที่ปฏิบัติงาน บริษัทไอดิจี จำกัด

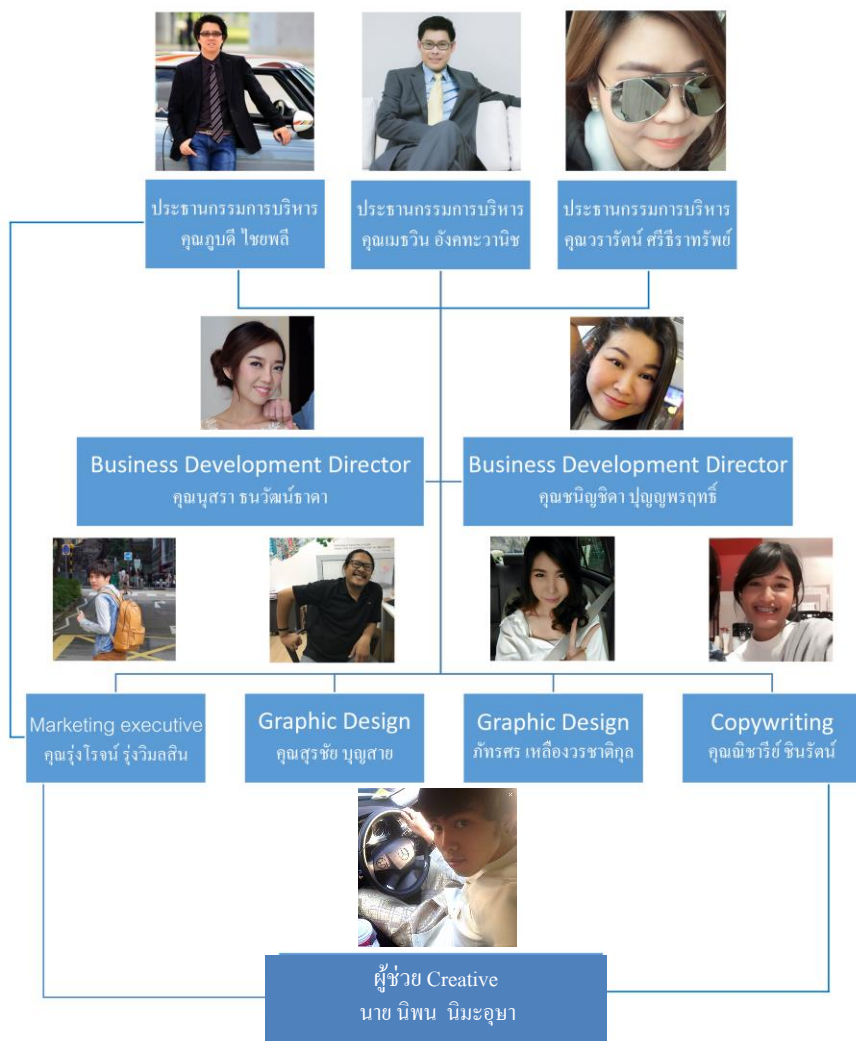

รูปที่ 3.3.3 แผนภูมิการจัดองค์กรและการบริหารงานบริษัท ดับบลิว พี ซีเอชเอ็น กรุ๊ป จำกัด



รูปที่ 3.3.4 โลโก้บริษัทในเครือของ ดับบลิว พี ซีเอชเอ็น กรุ๊ป

3.4 ตำแหน่งและลักษณะงานที่นักศึกษาได้รับมอบหมาย

3.4.1 ตำแหน่งที่นักศึกษาได้รับมอบหมาย

- นาย นิพน นิมะอุษา ตำแหน่งงาน Creative

3.4.2 ลักษณะงานที่ได้รับมอบหมายดำเนินโครงการ

ได้รับมอบหมายงานคือ ฝ่าย Creative ของของบริษัท ไอคิจิ จำกัด ในเครือของบริษัท ดับบลิว พี ตรีเอชชั่น กรุ๊ป จำกัด โดยดำเนินงานในเรื่องต่อไปนี้

1. คิด Head Line AD ของ Skin Food , TOMIXE Wifi , Around Wifi
2. คิด แคปชั่น sticker line คำชวน คำขอดนิยม คำแปลกใหม่
3. หาภาพ ในนิตยสาร Next Cover เพื่อมาทำ Art work โปสเตอร์ Facebook Fanpage
4. ไปตรวจสอบสภาพจอ LED ที่ลูกค้าลง AD กับบริษัท ที่ห้างCentral 8 สาขาในกรุงเทพฯ
5. คิด คาแร็คเตอร์และออกแบบ sticker line Uniqlo, KTC
6. คิด Caption เพื่อนำไปใช้ประกอบ Artwork งาน HAFELE
7. หาข้อมูลมาให้ กราฟฟิก ทำงาน Artwork ของ TOMIXE Wifi
8. คิดกิจกรรม แจกของรางวัลในงาน Event Taiwan one more time.,Taiwan travel Expo2017
9. เป็น Staff และแจกของรางวัล งาน Event Taiwan one more time.,Taiwan travel Expo2017
10. ไปเก็บข้อมูลที่ 7-11 และนำมาวางแผนเจาะตลาดกลุ่มเป้าหมาย เพื่อขายงาน AD

3.5 ชื่อและตำแหน่งงานของพนักงานที่ปรึกษา

3.5.1 ชื่อ สกุล พนักงานที่ปรึกษา

คุณนุสรุา ธนวัฒน์ธาดา

3.5.2 ตำแหน่งงานของพนักงานที่ปรึกษา

Business Development Director

3.5.3 ลักษณะงานของพนักงานที่ปรึกษา

ดูแลและติดต่อประสานงานระหว่างลูกค้ากับองค์กร



รูปที่ 3.5 พนักงานพี่เลี้ยงตำแหน่ง Business Development Director (ภาพซ้าย)

พนักงานพี่เลี้ยงตำแหน่ง Marketing executive (ภาพขวา)

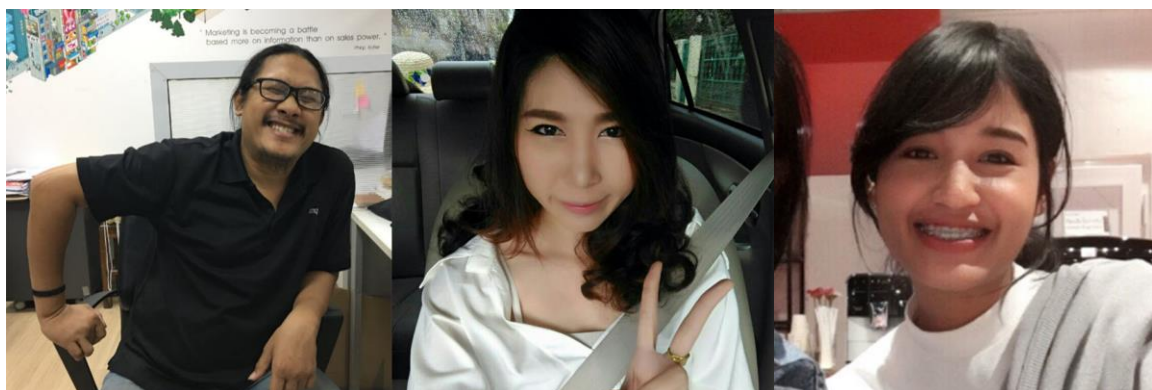

รูปที่ 3.5 พนักงานพี่เลี้ยงตำแหน่ง Graphic (2ภาพซ้าย)

พนักงานพี่เลี้ยงตำแหน่ง Copywriting (ภาพขวา)

3.6 ระยะเวลาที่ปฏิบัติงานสหกิจศึกษา

3.6.1 ระยะเวลาในการดำเนินงาน

วันที่ 15 พฤษภาคม 2560 - 25 สิงหาคม 2560
(16 สัปดาห์)

3.6.2 วันเวลาในการปฏิบัติงานสหกิจ

วันจันทร์ - วันศุกร์

เริ่มงาน 9.00 น. และ เลิกงาน 18.00 น.

3.7 ขั้นตอนและวิธีการดำเนินงานเพื่อนำเสนอการปฏิบัติงานสหกิจศึกษาทั้ง 16 สัปดาห์

และรายงานพัฒนาการของนักศึกษา

ระยะเวลา	รายละเอียดในการปฏิบัติงานสหกิจ
สัปดาห์ที่ 1	- คิด Head Line AD ของ Skin Food - หารูปภาพเพื่อมาทำ Art work โปสเตอร์ Facebook Fanpage
สัปดาห์ที่ 2	- หารูปภาพตาม Concept ที่ได้รับมอบหมาย เพื่อทำ Artwork ของธนาคารออมสิน - ไปพบลูกค้าบริษัท Millcon เพื่อรับบริฟและ Concept เพื่อคิดคาแร็คเตอร์ Sticker Line ให้ลูกค้า
สัปดาห์ที่ 3	- ออกตรวจสอบสภาพจอ LED ที่ลูกค้าลง Ad กับทางบริษัทที่ห้าง Central 8 สาขาในกรุงเทพฯ (RAMA3,RAMA2,ลาดพร้าว,แจ้งวัฒนะ,RAMA9,บางนา,ปิ่นเกล้า,สาละวิน) - หารูปภาพหน้าห้าง Central เพื่อมาทำ Artwork เสนอขายลูกค้า
สัปดาห์ที่ 4	- ไปพบลูกค้า บริษัท Uniqlo Thailand เพื่อประชุมและรับ Brief จากลูกค้า - ออกแบบสติกเกอร์ไลน์ ตาม Brief ที่ได้รับมอบหมาย - คิดคาแร็คเตอร์ ให้ตรงกับ Brief ที่ได้รับมอบหมาย
สัปดาห์ที่ 5	- รวบรวมข้อมูลต่างๆเพื่อทำ Presentation Uniqlo เสนองานลูกค้า Sticker line ตามที่ได้รับมอบหมาย - หาข้อมูลเกี่ยวกับ 7-11 ที่มีโฆษณาทางวิทยุในแต่ละสาขาเพื่อเตรียมไปเก็บข้อมูล - ออกไปเก็บข้อมูลตาม 7-11 ที่ได้หาไว้
สัปดาห์ที่ 6	- ออกแบบ Sticker line ตาม Brief (KTC) - หารูปภาพเพื่อทำงาน Art Work ของ TOMIXE Wifi
สัปดาห์ที่ 7	- คิดแก้ปัญห Sticker Line - หาคำที่ถ่าลงนิยม วลีเด็ด มาใช้ในการออกแบบ Sticker Line
สัปดาห์ที่ 8	- คิดกิจกรรมและวิธีที่จะแจกของรางวัลในงาน Event Taiwan one more time - ประชุมงานและเตรียมงาน Event Taiwan one more time
สัปดาห์ที่ 9	- เป็น Staff และแจกของรางวัล งาน Event Taiwan one more time - คิดกิจกรรมและวิธีที่จะแจกของรางวัลในงาน Event Taiwan travel Expo2017
สัปดาห์ที่ 10	- เป็น Staff และแจกของรางวัล งาน Event Taiwan travel Expo2017
สัปดาห์ที่ 11	- ส่ง Gift Sticker Line ให้กับผู้ร่วมกิจกรรมในงาน Event ที่ผ่านมา
สัปดาห์ที่ 12	- หาภาพและข้อมูล คอนเซ็ปครอบครัวสุขสันต์ - คิดแคปชั่น และกิจกรรมของ HAFELE

สัปดาห์ที่ 13	- ออกเก็บข้อมูล 7-11 ตามสาขาต่างๆ - คิดเก็บชิ้น ArtWork โปรโมท Learn Rocket การเรียนผ่าน Internet
สัปดาห์ที่ 14	- คิดกิจกรรม Event TCT กระทรวงคมนาคม (บัตรแมงมุม) - ตรวจ Art Work งาน TCT ตามความถูกต้อง
สัปดาห์ที่ 15	- รวบรวมผลงานทำ Resume รวมไปถึงขอคำปรึกษาการในการทำเล่มรายงานสหกิจจากพี่เลี้ยง
สัปดาห์ที่ 16	- ทำ Resume รวมผลงาน

ตารางที่ 3.7 ระยะเวลาในการดำเนินงาน

3.8 อุปกรณ์และเครื่องมือที่ใช้

3.8.1 อุปกรณ์ด้านฮาร์ดแวร์

- คอมพิวเตอร์สำนักงาน	1	เครื่อง
- โน้ตบุ๊กพกพา	1	เครื่อง
- เครื่องถ่ายเอกสารที่สามารถ Print และ Scan ได้	1	เครื่อง

3.8.2 อุปกรณ์ด้านซอฟต์แวร์

- โปรแกรม Microsoft Word
- โปรแกรม Microsoft Excel
- โปรแกรม Microsoft PowerPoint
- โปรแกรม Adobe Photoshop
- โปรแกรม Adobe Illustrator