

ภาคผนวก

ภาคผนวก ก

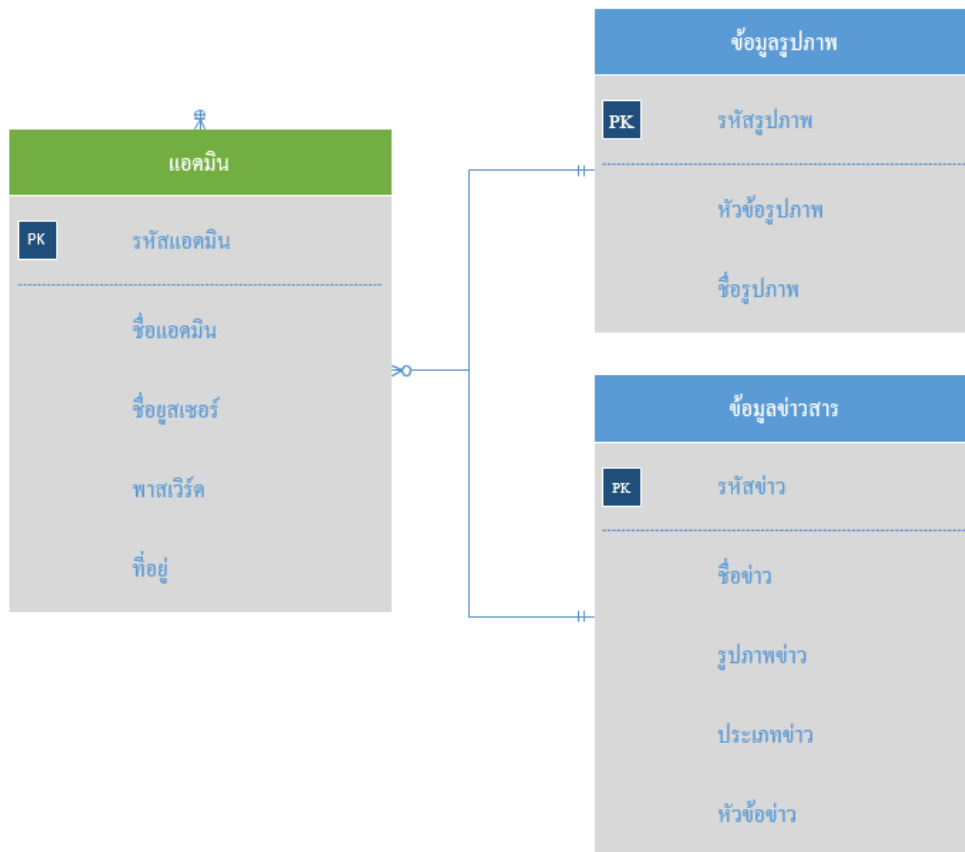

รูปที่ ก.1 E-R Diagram (ภาษาไทย)

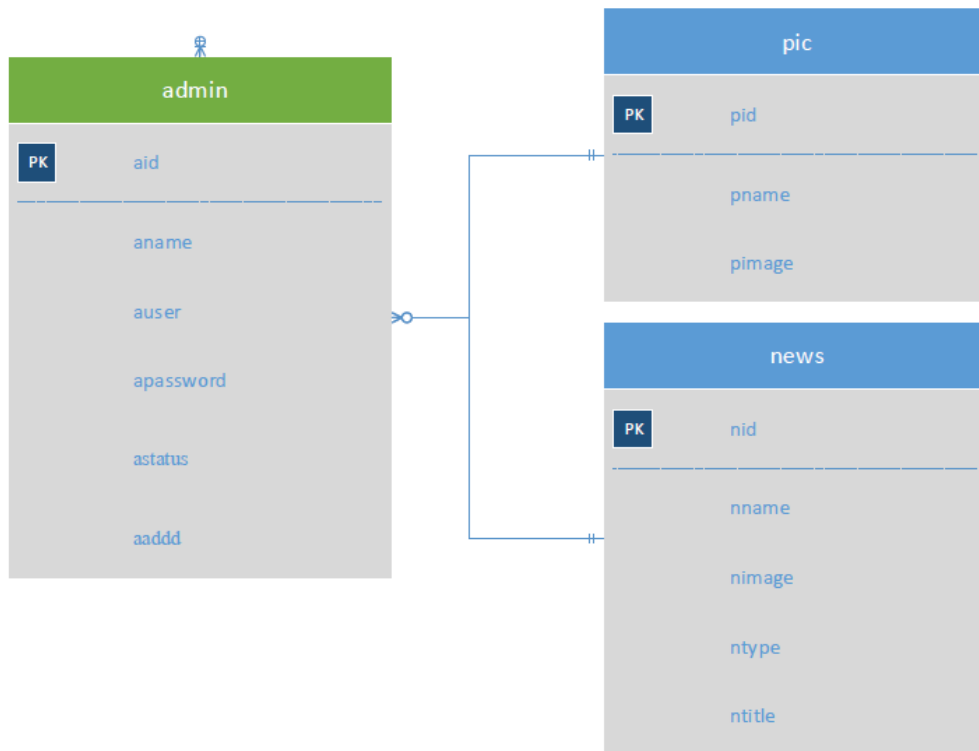

รูปที่ ก.2 E-R Diagram (ภาษาอังกฤษ)

ตารางที่ ก.1 รายการตารางข้อมูล

ชื่อตาราง	คำอธิบาย
admin	ตารางข้อมูลแอดมิน
news	ตารางข้อมูลข่าวสาร
pic	ตารางข้อมูลรูปภาพ

ตารางที่ ก.2 ตารางข้อมูลแอดมิน(admin)

Name	Type	P	M	Refer To	Description
aid	Number	Yes	Yes		ไอดีแอดมิน
aname	Short Text	No	Yes		ชื่อแอดมิน
auser	Short Text	No	Yes		ยูสเซอร์แอดมิน
apassword	Short Text	No	Yes		รหัสแอดมิน
astatus	Number	No	Yes		สถานะ
aadd	Short Text	No	Yes		ที่อยู่

ตารางที่ ก.3 ตารางข้อมูลข่าวสาร(news)

Name	Type	P	M	Refer To	Description
nid	Number	Yes	Yes		ไอดีข่าว
nname	Long Text	No	Yes		ชื่อข่าว
nimage	Short Text	No	Yes		รูปภาพข่าว
ntype	Short Text	No	Yes		ประเภทข่าว
ntitle	Short Text	No	Yes		หัวข้อข่าว

ตารางที่ ก.4 ตารางข้อมูลรูปภาพ(pic)

Name	Type	P	M	Refer To	Description
pid	Number	Yes	Yes		ไอดีรูป
pname	Short Text	No	Yes		ชื่อรูป
pimage	Short Text	No	Yes		รูปภาพ

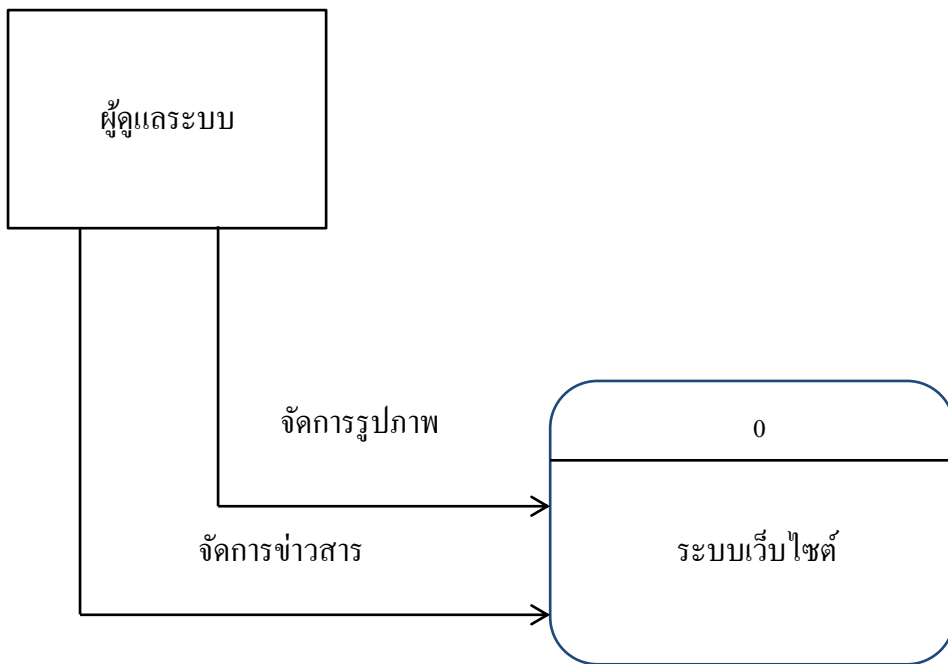

รูปที่ ก.3 Context diagram ระบบเว็บไซต์แนะนำป่าชายเลนเขตบางขุนเทียน

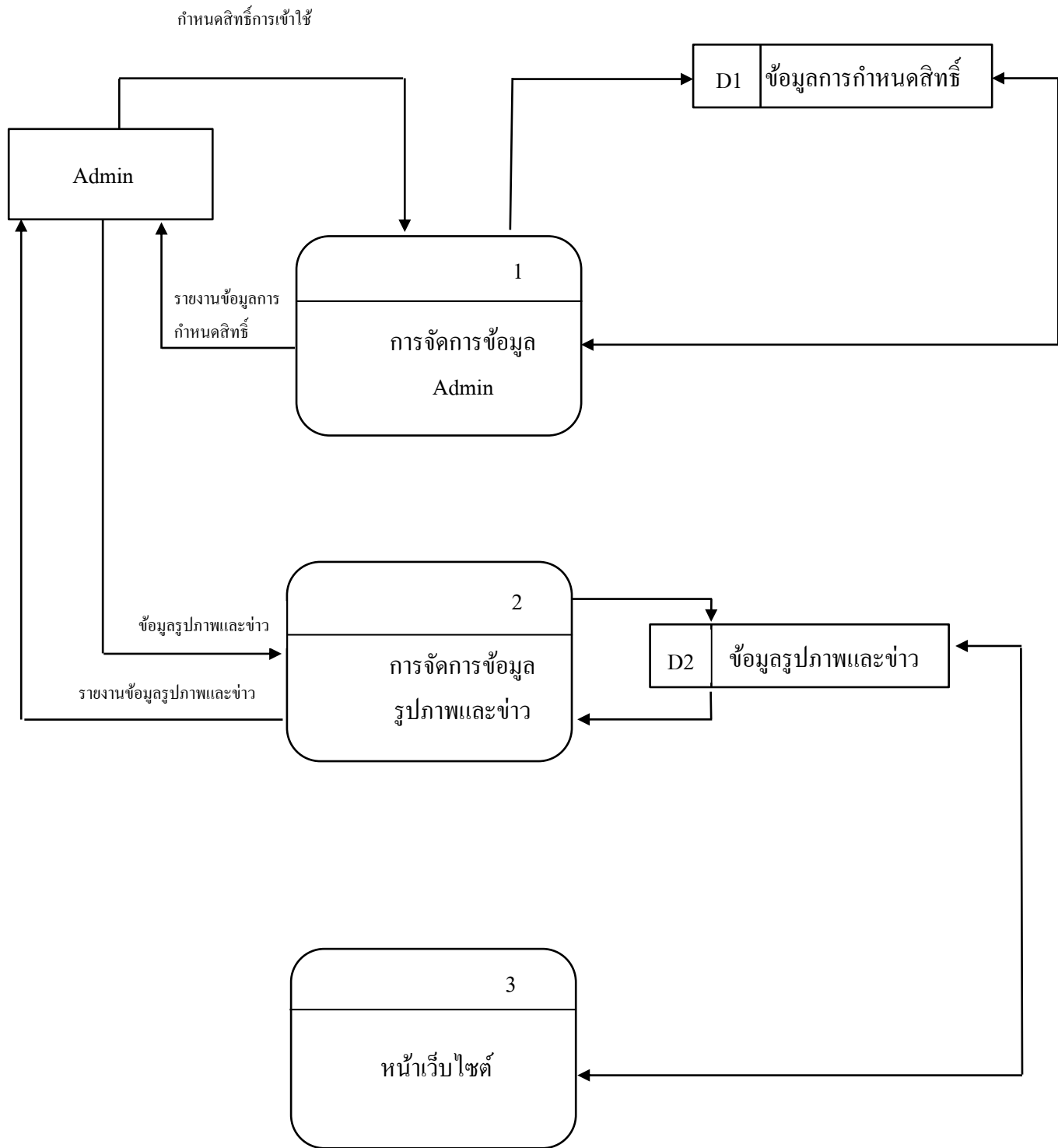

รูปภาพที่ ก.4 Data flow Diagram Level 1 : ระบบเว็บไซต์แนะนำป่าชายเลนเขตบางขุนเทียน

ภาคผนวก ข
ขั้นตอนการปฏิบัติงาน

1. ตรวจสอบการดำเนินงาน

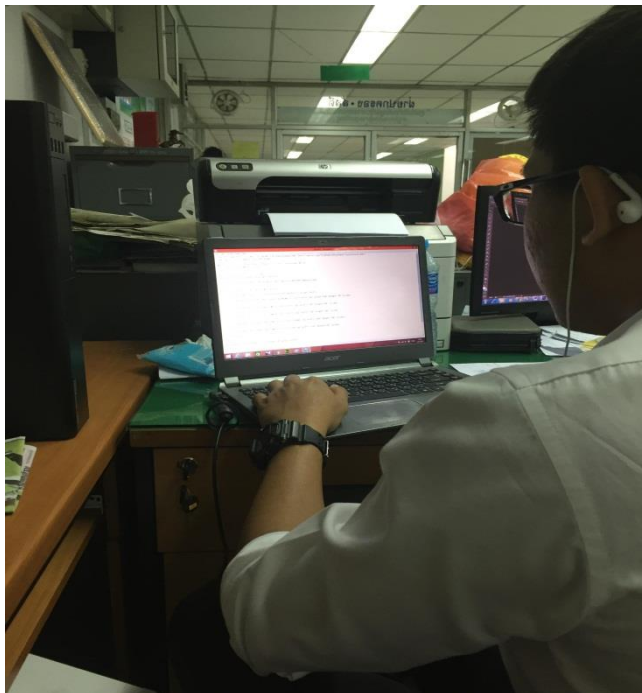

1. วิเคราะห์ระบบ



2. พัฒนาระบบ



3. ตกแต่ง

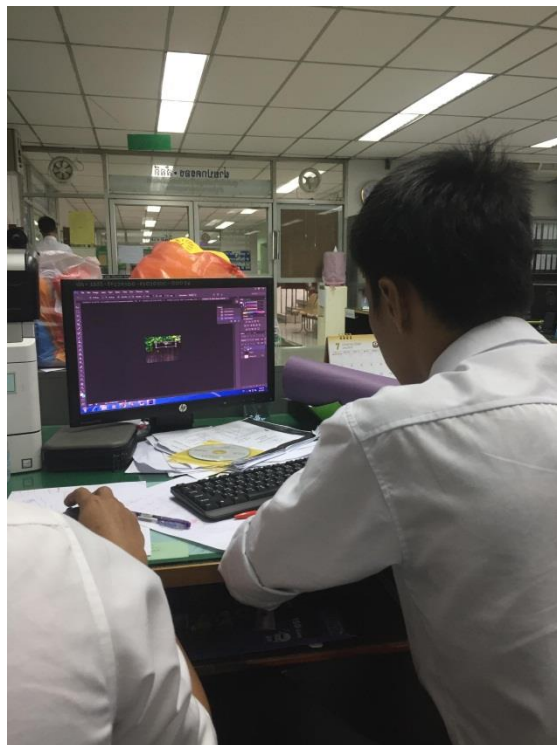

ปัญหาจากการทำงาน

1. เครื่องคอมพิวเตอร์มีสภาพที่เก่าและชำรุดทำให้การทำงานล่าช้า
2. เนื้อเว็บไซต์เขตเป็นของราชการ ทำให้การออกแบบหรือการจัดทำต้องอยู่ในขอบเขตของราชการ
3. มีไวรัสในเครื่องคอมพิวเตอร์ที่ใช้ในการทำงาน ทำให้ข้อมูลสูญหายจึงต้องดำเนินงานใหม่