

บทที่ 4

ขั้นตอนการปฏิบัติงานและทดสอบโปรแกรม

ขั้นตอนการปฏิบัติงาน

โปรแกรมระบบบริหารงานร้านขายอุปกรณ์กีฬาพูม่า มีขั้นตอนการทำงานดังต่อไปนี้

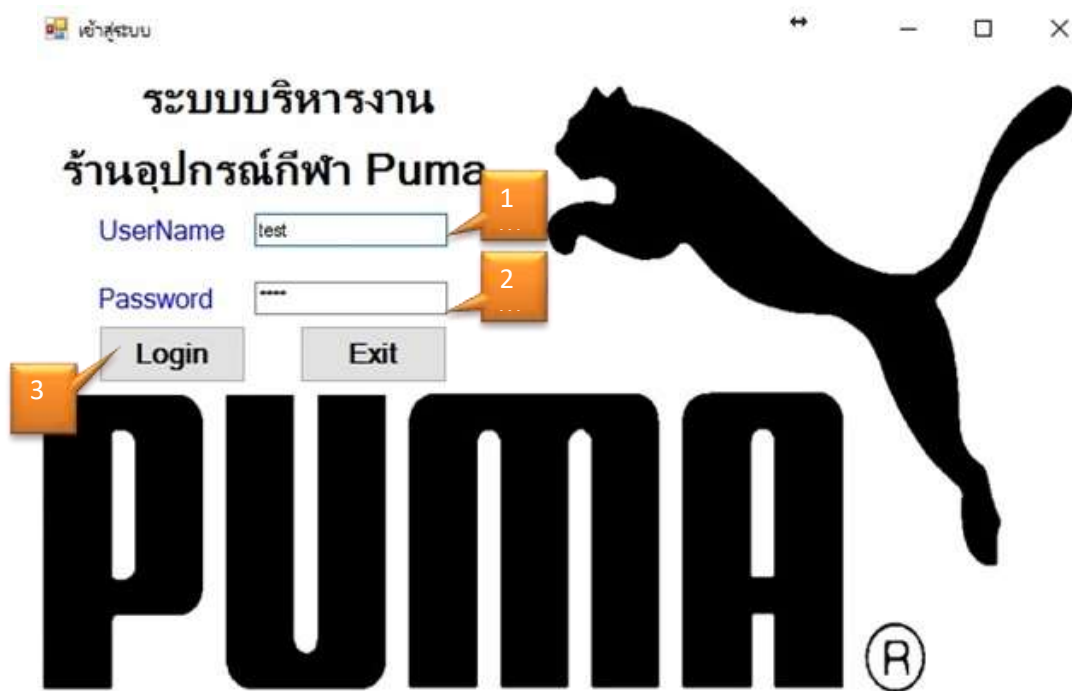

ภาพที่ 4.1 หน้าจอ Login เข้าสู่ระบบ

หน้าจอสำหรับการเข้าสู่ระบบโดยการ Login ผ่านรหัสพนักงาน มีขั้นตอนดังนี้

1. พิมพ์รหัสพนักงาน
2. พิมพ์รหัสผ่าน
3. คลิกปุ่ม LOGIN เพื่อเข้าสู่ระบบ

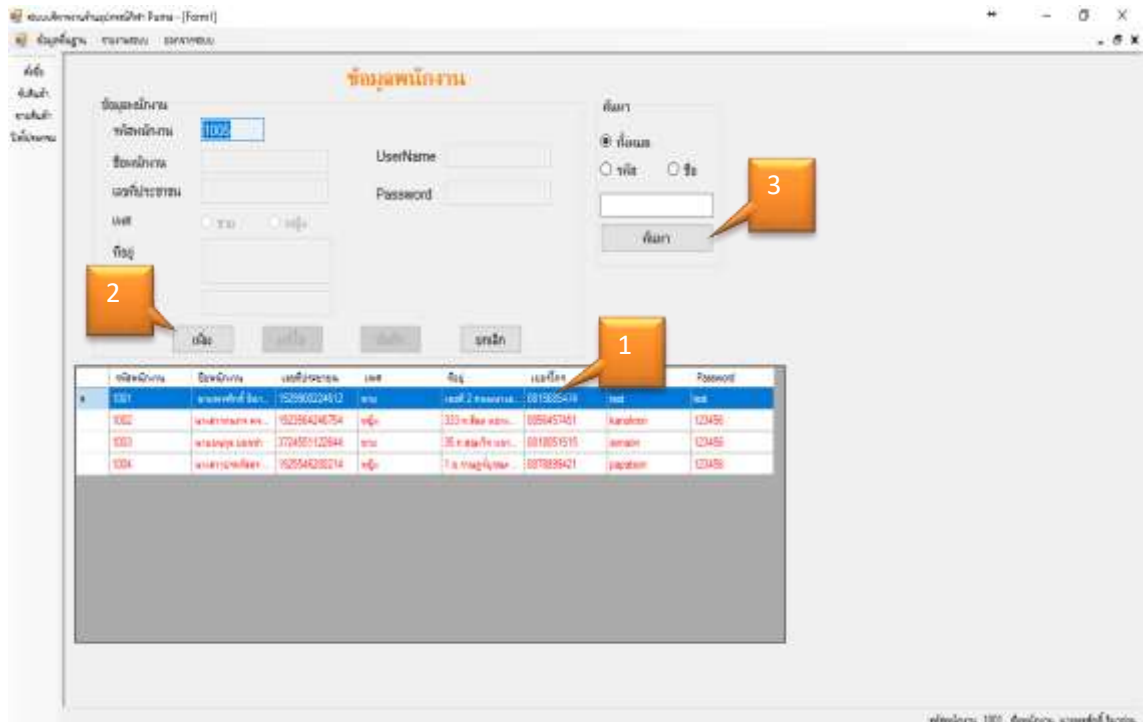

ภาพที่ 4.2 หน้าจอข้อมูลพนักงาน

เมื่อผู้ใช้งานเข้าสู่หน้าจอข้อมูลพนักงานและต้องการเพิ่มค้นหาและแก้ไขข้อมูลพนักงานมีขั้นตอนการทำงานดังนี้

1. หน้าจอข้อมูลพนักงาน ระบบจะแสดงข้อมูลพนักงาน โดยจะมีการกำหนดสิทธิ์การเข้าใช้หน้าจอพนักงานเฉพาะผู้จัดการร้านระบบบริหารร้านขายอุปกรณ์กีฬาพุ่ม่า
2. ปุ่มเพิ่ม จะเพิ่มรหัสพนักงานโดยอัตโนมัติ โดยระบบจะอนุญาตให้กรอกข้อมูลพนักงานได้ ต่อมาให้คลิกปุ่มบันทึก ข้อมูลพนักงานจะเพิ่มในข้อที่ 1 ดังภาพ
3. ปุ่มค้นหา ระบบสามารถให้ผู้ใช้งานสามารถค้นหาข้อมูลพนักงานได้ทั้ง ค้นหากรหัส ค้นหาจากชื่อ หรือค้นหาทั้งหมด โดยให้ผู้ใช้งานเลือกข้อมูลที่ต้องการค้นหา และคลิกปุ่มค้นหา ข้อมูลพนักงานจะแสดงในข้อที่ 1 ดังภาพ

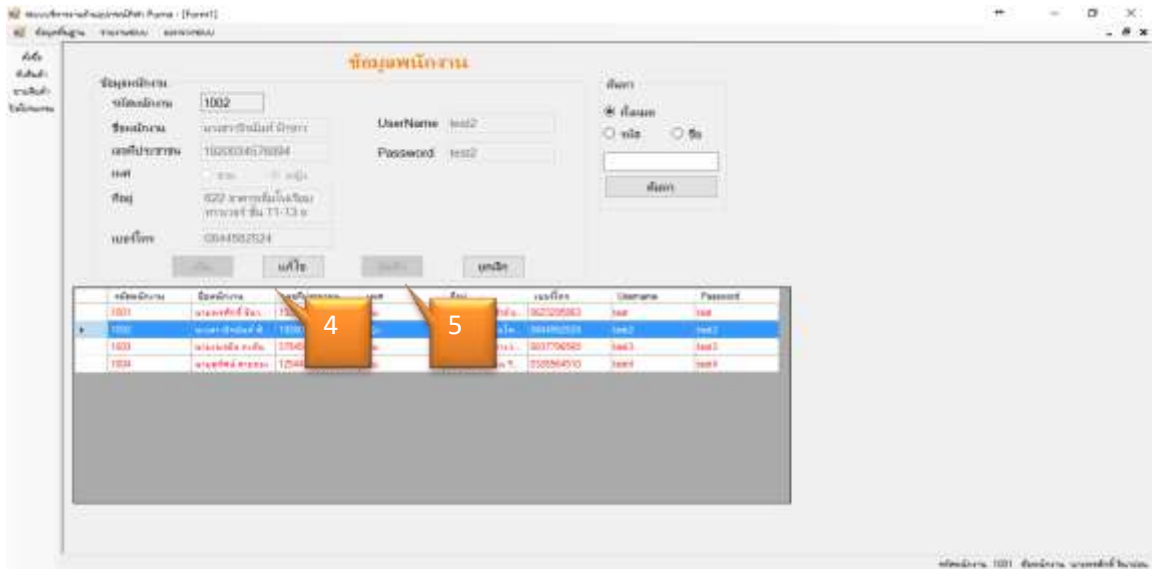

ภาพที่ 4.3 หน้าจอแก้ไขข้อมูลพนักงาน

4. เมื่อค้นหาข้อมูลพนักงานเพื่อจะแก้ไขแล้ว ระบบจะกลับสู่หน้าจอข้อมูลพนักงานเพื่อให้ผู้ใช้งานได้แก้ไขข้อมูลพนักงาน
5. คลิกปุ่มบันทึกเพื่อบันทึกข้อมูลที่แก้ไขเสร็จสิ้นแล้วระบบจะมีข้อความแจ้งเตือนว่าแก้ไขเรียบร้อยแล้ว ดังภาพ

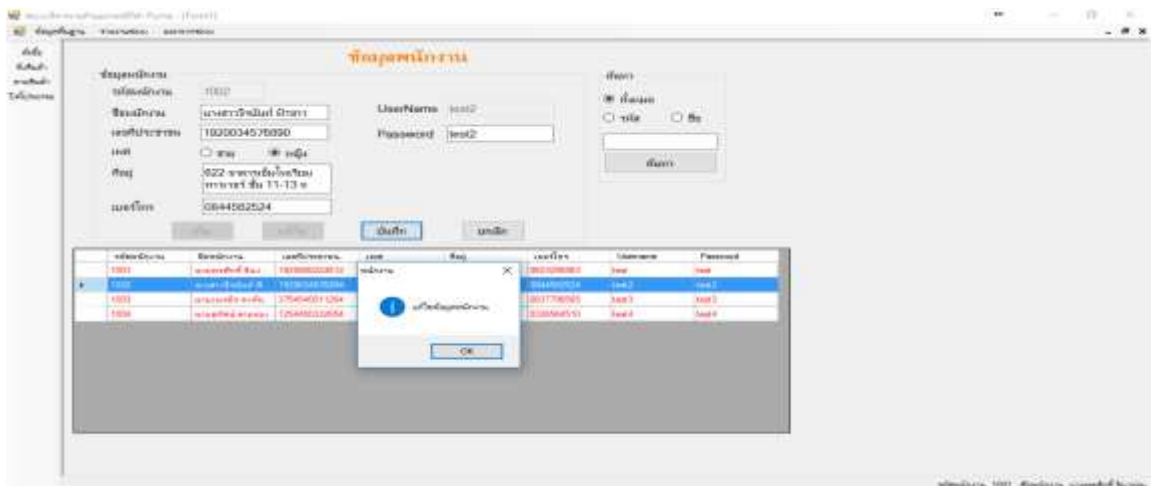

ภาพที่ 4.4 หน้าจอบันทึกแก้ไขข้อมูลพนักงาน

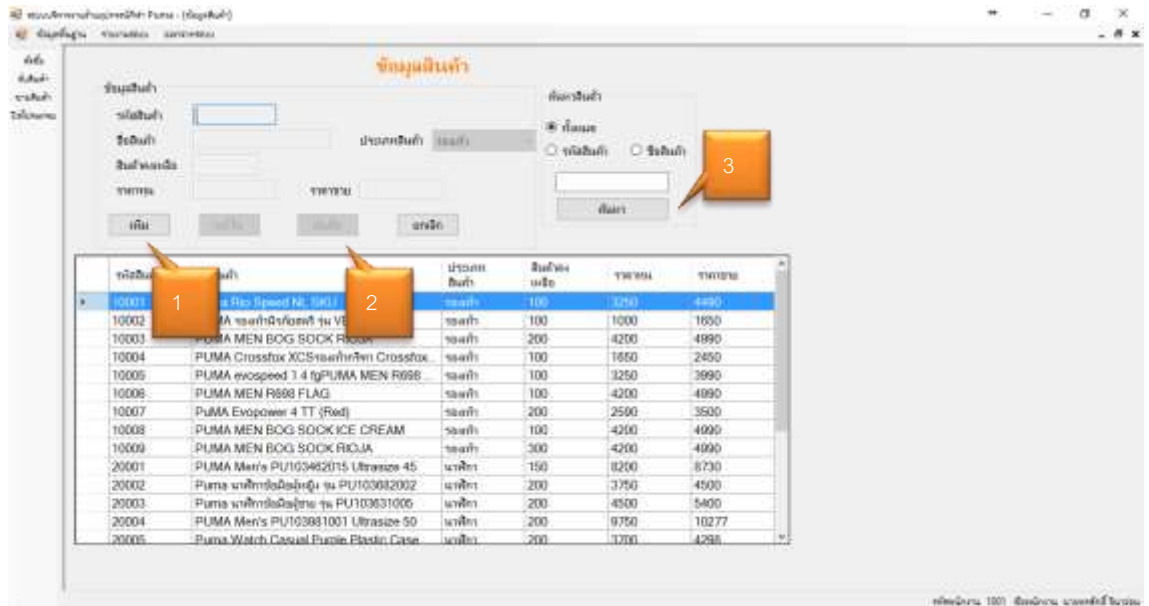

ภาพที่ 4.5 หน้าจอข้อมูลสินค้า

เมื่อผู้ใช้งานได้เข้าสู่หน้าจอข้อมูลสินค้าและต้องการใช้งาน มีขั้นตอนการทำงานดังนี้

1. ปุ่มเพิ่มสินค้าใหม่ จะเพิ่มรหัสสินค้าโดยอัตโนมัติ และสามารถกรอกข้อมูลได้
2. เมื่อกรอกข้อมูลทั้งหมดเรียบร้อยแล้ว ให้คลิกปุ่มบันทึกที่ระบบจะแจ้งข้อความบันทึกแล้ว
3. ปุ่มค้นหา ระบบสามารถให้ผู้ใช้งานสามารถค้นหาข้อมูลสินค้าได้ทั้ง ค้นหาจากรหัส ค้นหาจากชื่อ หรือค้นหาทั้งหมด โดยให้ผู้ใช้งานเลือกข้อมูลที่ต้องการค้นหา และคลิกปุ่มค้นหาข้อมูลสินค้าจะรายละเอียดข้อมูล

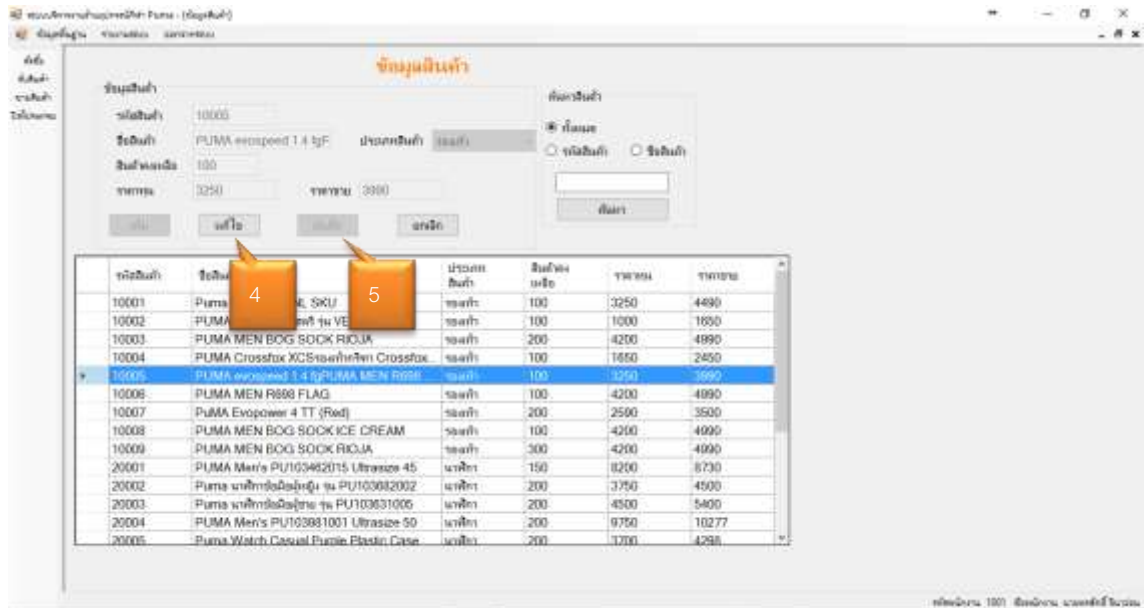

ภาพที่ 4.6 หน้าแก้ไขข้อมูลสินค้า

- เมื่อค้นหาข้อมูลสินค้าเพื่อจะแก้ไขแล้ว ระบบจะกลับสู่หน้าจอข้อมูลสินค้า เพื่อให้ผู้ใช้งานได้แก้ไขข้อมูลสินค้า
- คลิกปุ่มบันทึกเพื่อบันทึกข้อมูลที่แก้ไขเสร็จสิ้นแล้วระบบจะมีข้อความแจ้งเตือนว่าได้บันทึกแล้ว

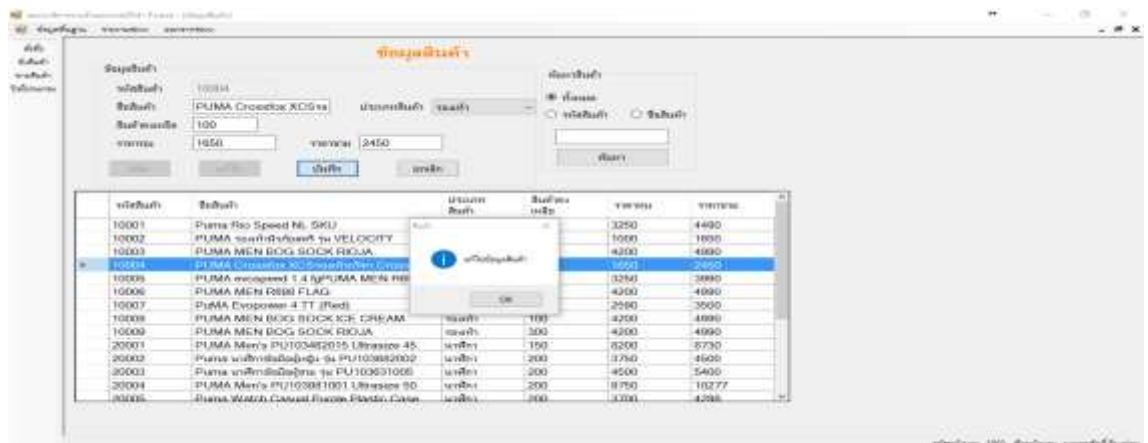

ภาพที่ 4.7 หน้าจอบันทึกแก้ไขข้อมูลสินค้า

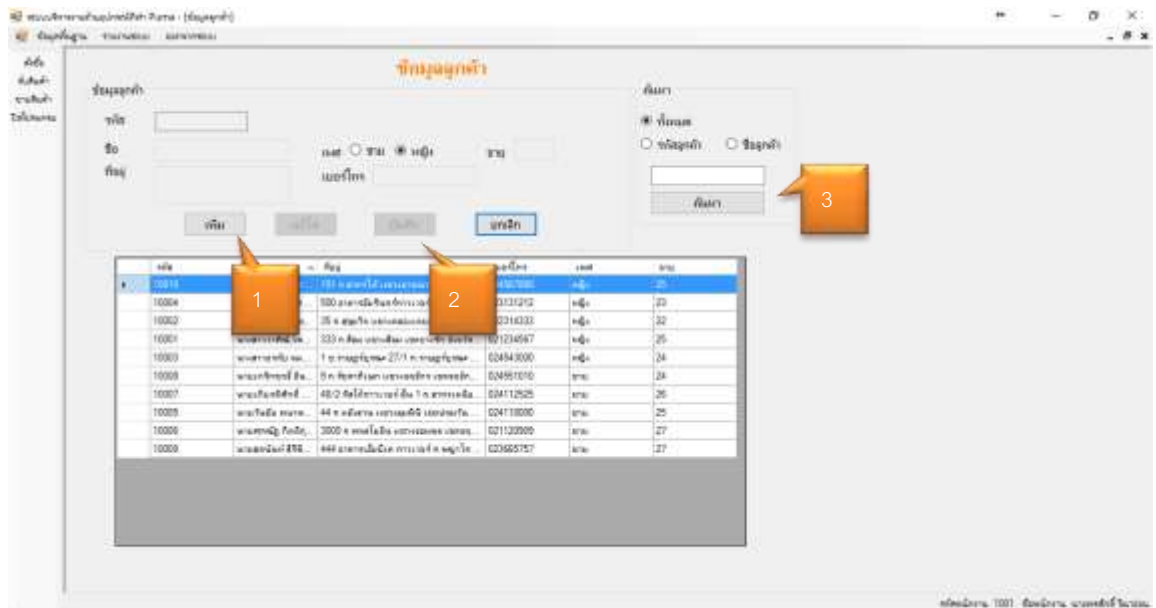

ภาพที่ 4.8 หน้าจอข้อมูลลูกค้า

เมื่อผู้ใช้งานได้เข้าสู่หน้าจอข้อมูลลูกค้าและต้องการใช้งาน มีขั้นตอนการทำงานดังนี้

1. ปุ่มเพิ่มข้อมูลลูกค้า จะเพิ่มรหัสลูกค้าโดยอัตโนมัติ และสามารถกรอกข้อมูลได้
2. เมื่อกรอกข้อมูลทั้งหมดเรียบร้อยแล้ว ให้คลิกปุ่มบันทึกระบบจะแจ้งข้อความบันทึกแล้ว
3. ปุ่มค้นหา ระบบสามารถให้ผู้ใช้งานสามารถค้นหาข้อมูลลูกค้าได้ทั้ง ค้นหาจากรหัส ค้นหาจากชื่อ หรือค้นหาทั้งหมด โดยให้ผู้ใช้งานเลือกข้อมูลที่ต้องการค้นหา และคลิกปุ่มค้นหา ข้อมูลลูกค้าจะรายละเอียดข้อมูล

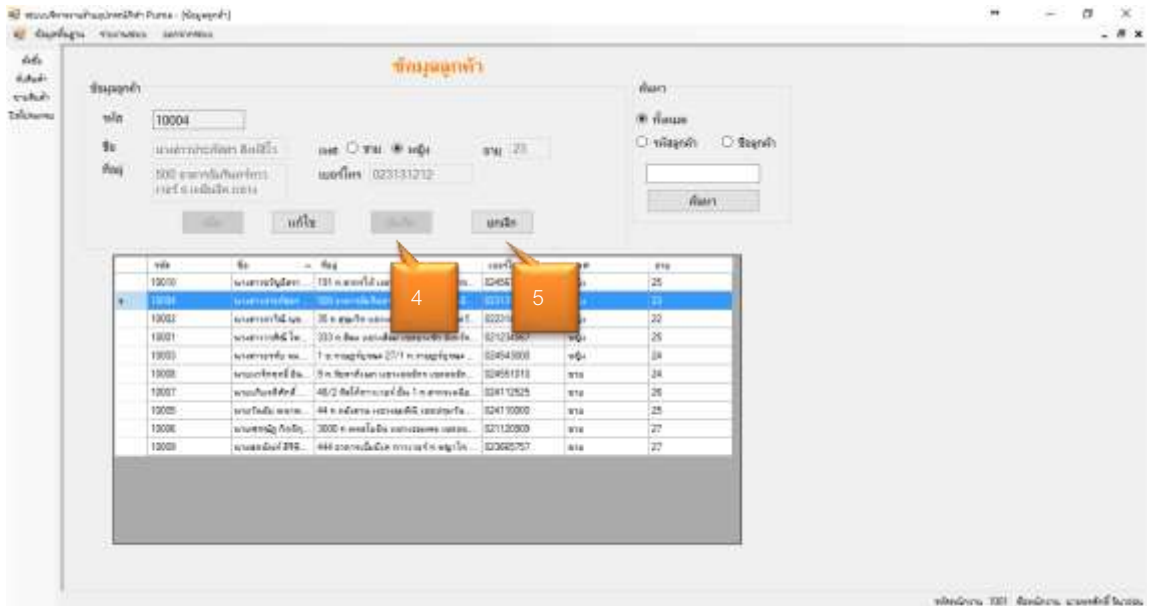

ภาพที่ 4.9 หน้าแก้ไขข้อมูลลูกค้า

4. เมื่อค้นหาข้อมูลลูกค้าเพื่อจะแก้ไขแล้ว ระบบจะกลับสู่หน้าจอข้อมูลลูกค้า เพื่อให้ผู้ใช้งานสามารถแก้ไขข้อมูลลูกค้าได้
5. คลิกปุ่มบันทึกเพื่อบันทึกข้อมูลที่แก้ไขเสร็จสิ้นแล้วระบบจะมีข้อความแจ้งเตือนว่าได้บันทึกแล้ว



ภาพที่ 4.10 หน้าจอบันทึกแก้ไขข้อมูลลูกค้า

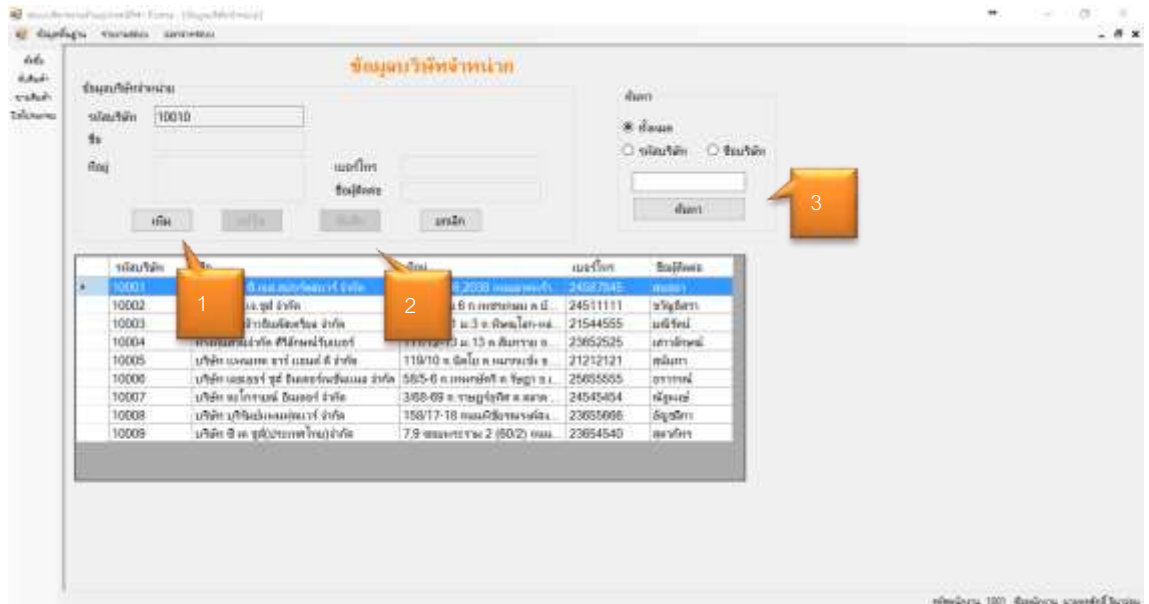

ภาพที่ 4.11 หน้าจอข้อมูลบริษัทจำหน่าย

เมื่อผู้ใช้งานได้เข้าสู่หน้าจอข้อมูลบริษัทจำหน่ายและต้องการใช้งาน มีขั้นตอนการทำงานดังนี้

1. ปุ่มเพิ่มข้อมูลบริษัทจำหน่ายจะเพิ่มรหัสลูกค้าโดยอัตโนมัติ และสามารถกรอกข้อมูลได้
2. เมื่อกรอกข้อมูลทั้งหมดเรียบร้อยแล้ว ให้คลิกปุ่มบันทึกที่ระบบจะแจ้งข้อความบันทึกแล้ว
3. ปุ่มค้นหา ระบบสามารถให้ผู้ใช้งานสามารถค้นหาข้อมูลบริษัทจำหน่ายได้ทั้ง ค้นหาจากรหัสค้นหาจากชื่อ หรือค้นหาทั้งหมด โดยให้ผู้ใช้งานเลือกข้อมูลที่ต้องการค้นหา และคลิกปุ่มค้นหา ข้อมูลบริษัทจำหน่ายจะรายละเอียดข้อมูล

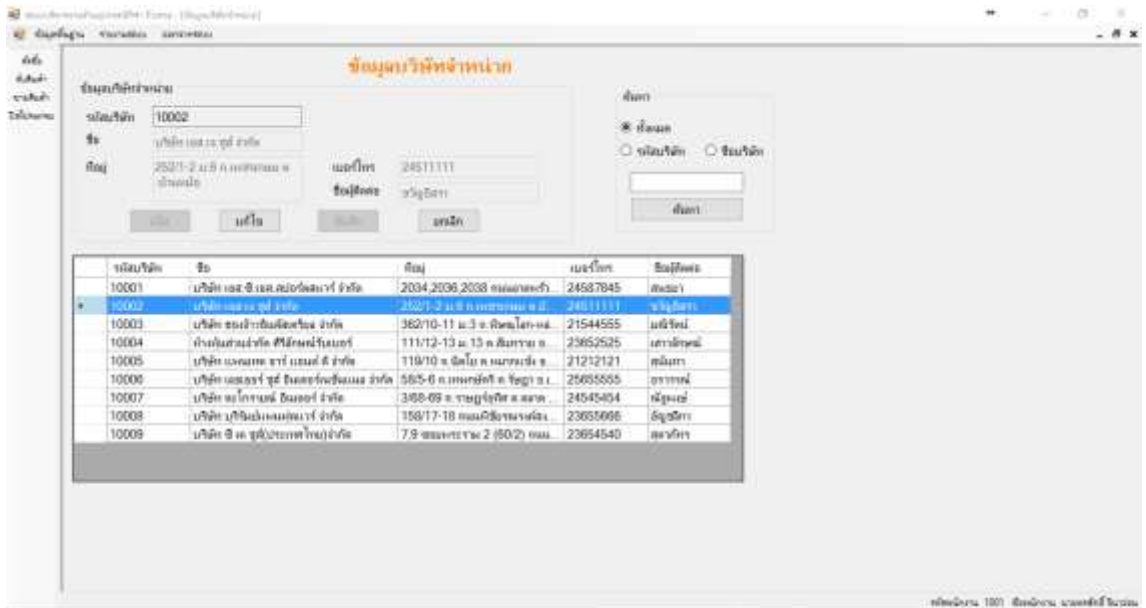

ภาพที่ 4.12 หน้าแก้ไขข้อมูลบริษัทจำหน่าย

- เมื่อค้นหาข้อมูลบริษัทจำหน่ายเพื่อจะแก้ไขแล้ว ระบบจะกลับสู่หน้าจอข้อมูลบริษัทจำหน่ายเพื่อให้ผู้ใช้งานได้แก้ไขข้อมูลลูกค้า
- คลิกปุ่มบันทึกเพื่อบันทึกข้อมูลที่แก้ไขเสร็จสิ้นแล้วระบบจะมีข้อความแจ้งเตือนว่าได้บันทึกแล้ว

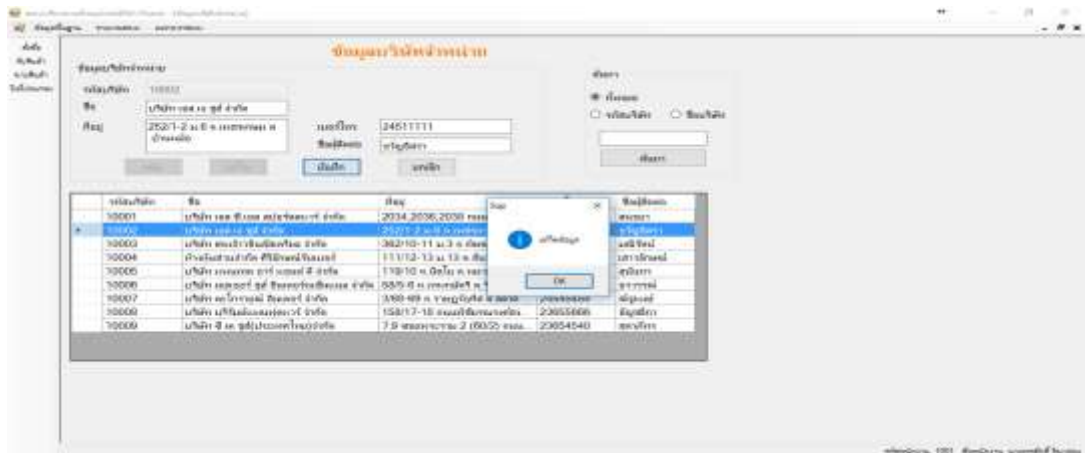

ภาพที่ 4.13 หน้าจอบันทึกแก้ไขข้อมูลบริษัทจำหน่าย



ภาพที่ 4.14 หน้าจอสั่งซื้อสินค้า

เมื่อผู้ใช้ได้เข้าสู่หน้าจอสั่งซื้อสินค้า จะมีขั้นตอนการทำงานดังนี้

1. ระบบจะแสดงรหัสสั่งซื้อสินค้า และวันที่สั่งซื้อสินค้า โดยให้ผู้ใช้งานเลือกวันกำหนดวันที่ต้องการรับสินค้า
2. ให้ผู้ใช้งานคลิกปุ่มค้นหาสินค้า ระบบจะแสดงหน้าจอค้นหารายการสินค้าขึ้นมา ดังภาพที่ 4.15
3. เมื่อผู้ใช้งานต้องการเพิ่มรายการสั่งซื้อสินค้า ให้คลิกปุ่มเพิ่มรายการสั่งซื้อ เมื่อคลิกปุ่มเพิ่มรายการสั่งซื้อแล้ว รายการสินค้าจะเพิ่มลงในใบสั่งซื้อ
4. ให้ผู้ใช้งานคลิกปุ่มค้นหาบริษัทจำหน่าย ระบบจะแสดงหน้าจอค้นหารายการบริษัทจำหน่ายขึ้นมาดังภาพที่ 4.16

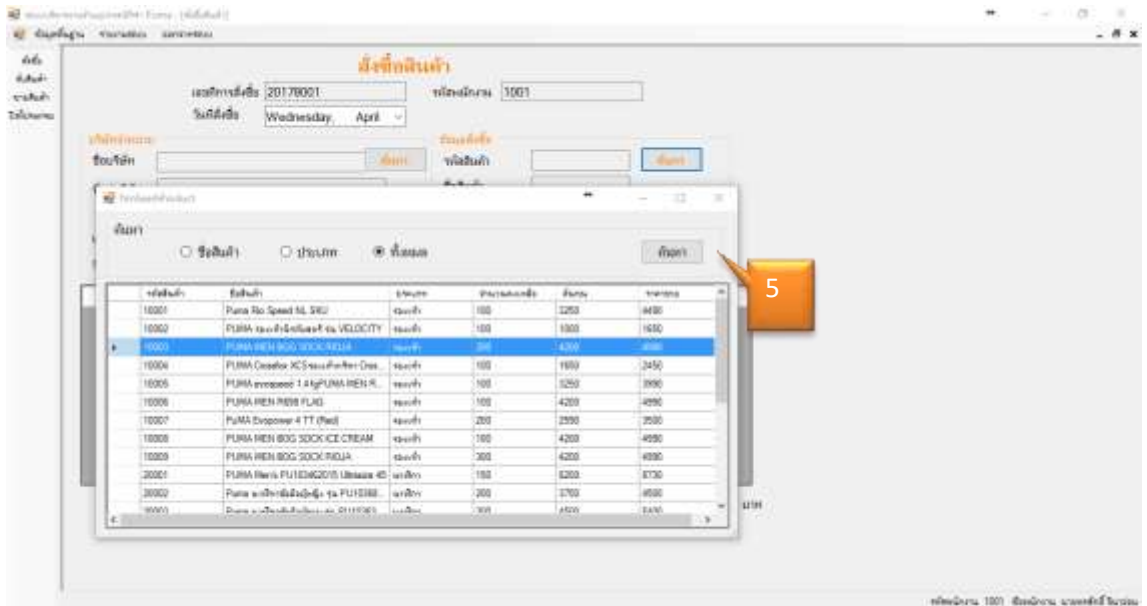

ภาพที่ 4.15 หน้าจอค้นหาหน้าจอสั่งซื้อสินค้า

5. เมื่อผู้ใช้งานได้เลือกสินค้าที่ต้องการ ต่อมาให้คลิกปุ่มเลือกรายการสินค้า ระบบจะกลับสู่หน้าจอใบสั่งซื้อดังภาพที่ 4.17

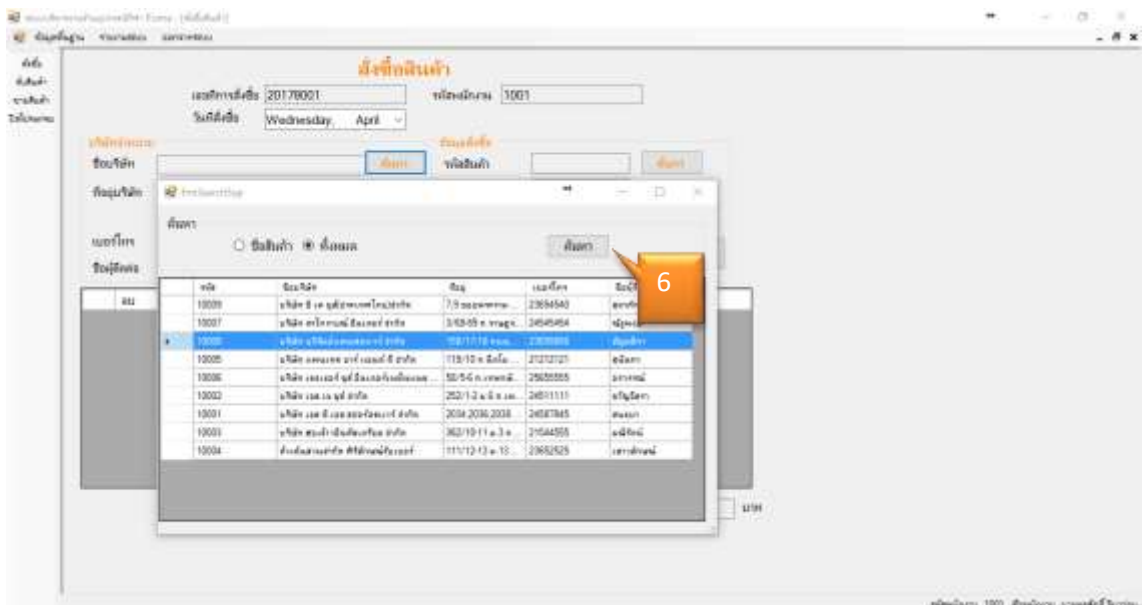

ภาพที่ 4.16 หน้าจอค้นหารายการจำหน่ายใบสั่งซื้อ

- เมื่อผู้ใช้งานได้เลือกสินค้าที่ต้องการ ต่อมาให้คลิกปุ่มเลือกรายการบริษัทจำหน่าย ระบบจะกลับสู่หน้าจอใบสั่งซื้อดังภาพที่ 4.17



ภาพที่ 4.17 หน้าจอบันทึกหน้าจอสั่งซื้อสินค้า

- เมื่อได้เลือกรายการสินค้าแล้ว ให้ผู้ใช้งานระบุจำนวนสินค้าที่ถูกค้าต้องการซื้อ และคลิกปุ่มเพิ่มรายการสั่งซื้อสินค้า เมื่อต้องการเพิ่มรายการสินค้าให้คลิกปุ่มค้นหาสินค้า และเลือกสินค้าอีกครั้ง
- เมื่อผู้ใช้งานได้คลิกปุ่มเพิ่มรายการสั่งซื้อสินค้า รายการสินค้าจะบันทึกลงในรายการด้านล่าง ตามรายการสั่งซื้อสินค้า
- ในกรณีเลือกและเพิ่มรายการสั่งซื้อเรียบร้อยแล้ว ระบบจะคำนวณราคาสุทธิให้โดยอัตโนมัติ
- เมื่อคลิกปุ่มบันทึก ระบบจะแสดงข้อความแจ้งเตือน “บันทึกข้อมูลใบสั่งซื้อเรียบร้อยแล้ว” ขึ้นมาเมื่อผู้ใช้งานต้องการพิมพ์ใบสั่งซื้อ สามารถพิมพ์ใบสั่งซื้อได้ทันที

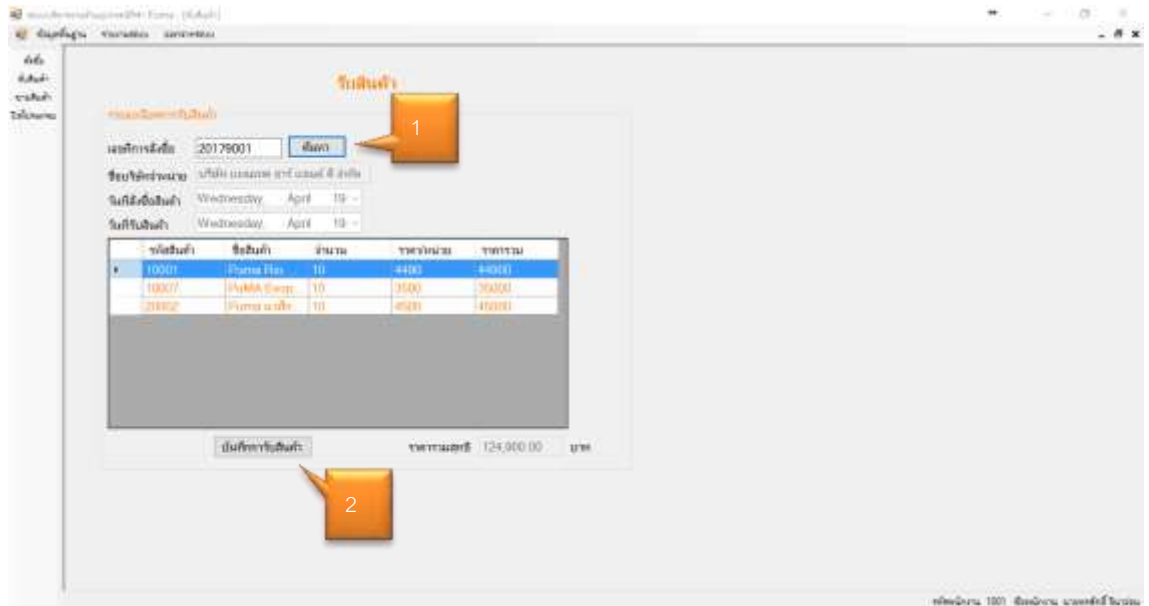

ภาพที่ 4.18 หน้าจอรับสินค้า

เมื่อผู้ใช้ได้เข้าสู่หน้าจอรับสินค้า จะมีขั้นตอนการทำงานดังนี้

1. ผู้ใช้งานคลิกปุ่มค้นหาระบบจะแสดงรหัสสั่งซื้อสินค้า วันที่ส่งสินค้า-วันที่รับสินค้า ชื่อบริษัทจำหน่ายและราคาสุทธิ
2. เมื่อผู้ใช้งานต้องการบันทึกการรับสินค้า ให้คลิกปุ่มบันทึกการรับสินค้า เมื่อคลิกปุ่มบันทึกการรับสินค้าแล้วระบบจะมีข้อความแจ้งเตือนว่า “ต้องการบันทึก” Yes/No ดังภาพที่ 4.19

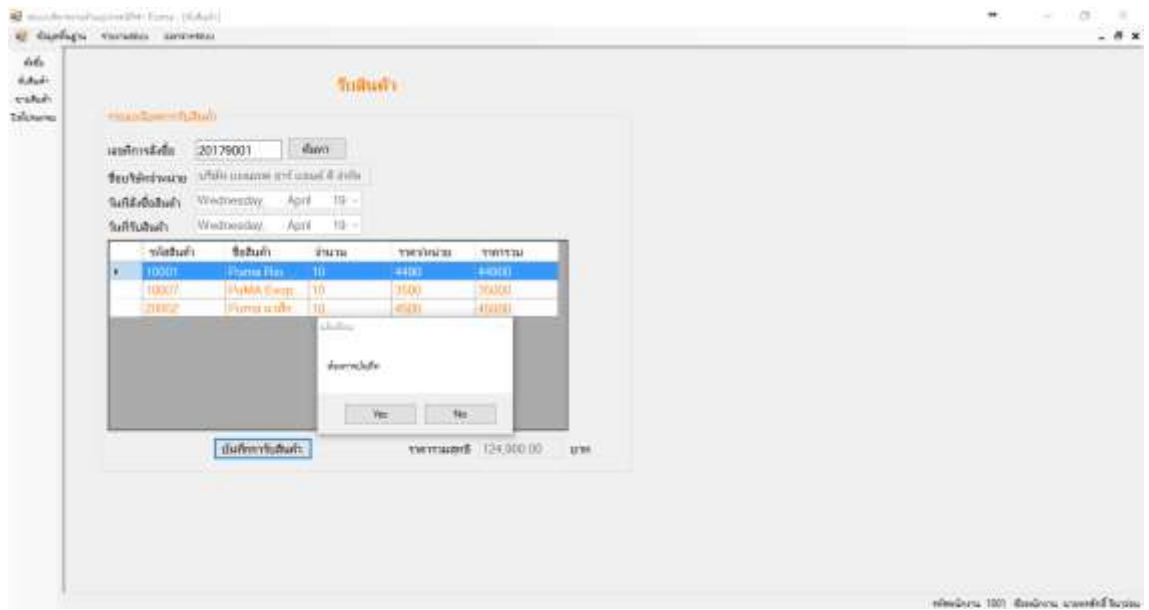

ภาพที่ 4.19 หน้าจอบันทึกรับสินค้า

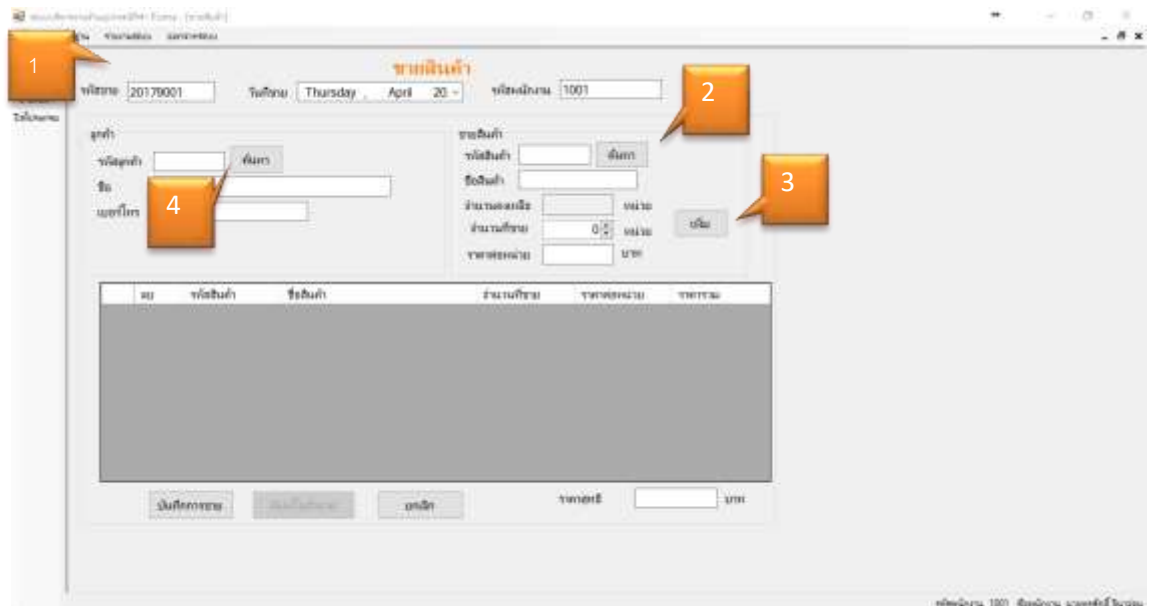

ภาพที่ 4.20 หน้าจอขายสินค้า

เมื่อผู้ใช้ได้เข้าสู่หน้าจอขายสินค้า จะมีขั้นตอนการทำงานดังนี้

1. ระบบจะแสดงรหัสขายสินค้าและวันที่สั่งสินค้า โดยให้ผู้ใช้งานเลือกวันกำหนดวันที่สั่งสินค้า
2. ให้ผู้ใช้งานคลิกปุ่มค้นหาสินค้า ระบบจะแสดงหน้าจอค้นหารายการสินค้าขึ้นมา ดังภาพที่ 4.21
3. เมื่อผู้ใช้งานต้องการเพิ่มรายการสั่งซื้อสินค้า ให้คลิกปุ่มเพิ่มรายการสั่งซื้อ เมื่อคลิกปุ่มเพิ่มรายการสั่งสินค้าแล้ว รายการสินค้าจะเพิ่มลงในใบสั่งซื้อ
4. ให้ผู้ใช้งานคลิกปุ่มค้นหาบริษัทจำหน่าย ระบบจะแสดงหน้าจอค้นหารายการบริษัทจำหน่ายขึ้นมาดังภาพที่ 4.22

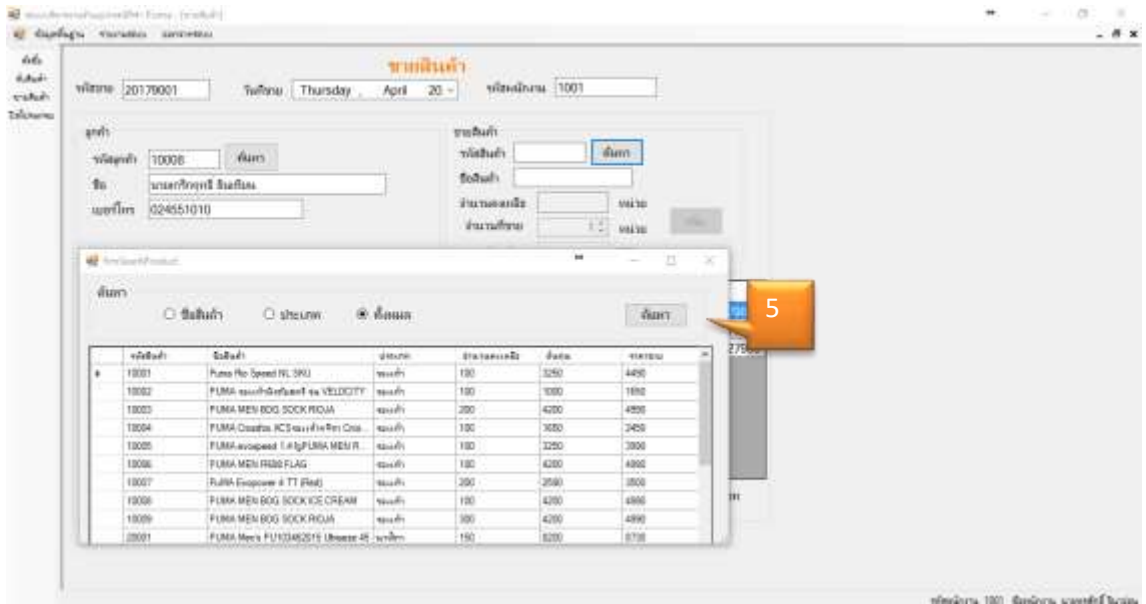

ภาพที่ 4.21 หน้าจอค้นหาหน้าจอสั่งซื้อสินค้า

5. เมื่อผู้ใช้งานได้เลือกสินค้าที่ต้องการ ต่อมาให้คลิกปุ่มเลือกรายการสินค้า ระบบจะกลับสู่หน้าจอใบสั่งซื้อดังภาพที่ 4.23

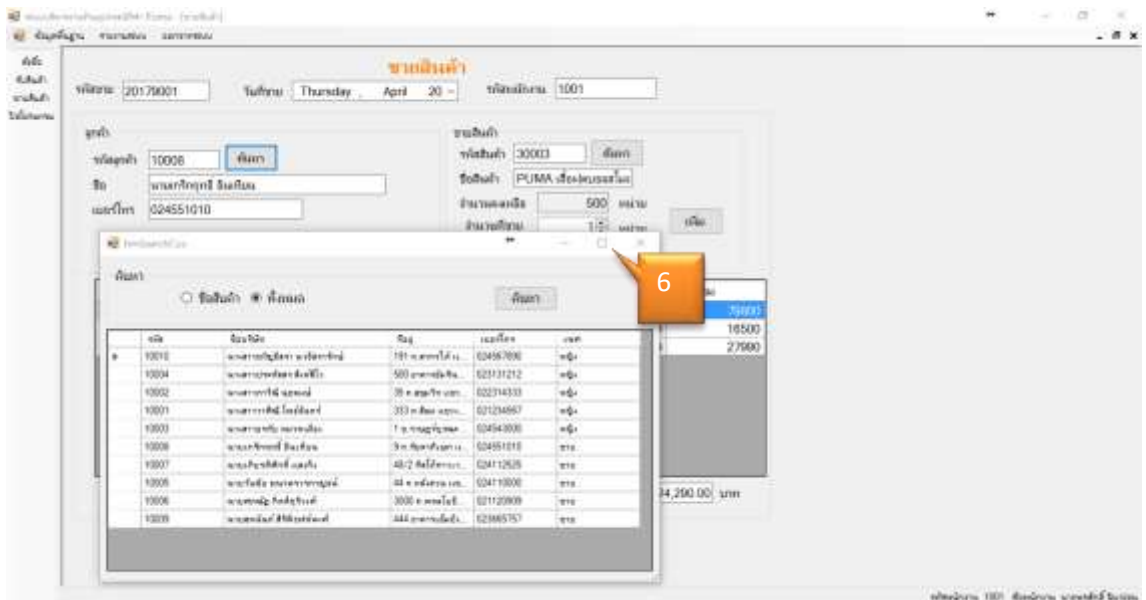

ภาพที่ 4.22 หน้าจอค้นหาลูกค้า

6. เมื่อผู้ใช้งาน ได้เลือกสินค้าที่ต้องการ ต่อมาให้คลิกปุ่มเลือกรายการลูกค้า ระบบจะ กลับสู่หน้าจอใบสั่งซื้อดังภาพที่ 4.23

ขมเลือกเจ้า

รหัสขาย: 20170001 วันพุธ, Thursday, April 20 รหัสพนักงาน: 1001

ลูกค้า: รหัสลูกค้า: 10008 ชื่อ: บริษัท กู๊ดดี อิเล็กทรอนิกส์ เลขที่โทร: 024551010

ขมเลือก: รหัสขมเลือก: 30003 ชื่อขมเลือก: PUMA เสื้อฟุตบอล Arsenal I จำนวนสั่งซื้อ: 500 จำนวนสั่งซื้อ: 10 ราคาขมเลือก: 2799

ขม	รหัสขมเลือก	ชื่อขมเลือก	จำนวนสั่งซื้อ	ราคาขมเลือก	รวมรวม
1	10009	PUMA soccer 1-4 (PUMA 1)	20	3000	20000
	10002	PUMA รองเท้าฟุตบอล V.E.L.O.	10	1650	16500
	30003	PUMA เสื้อฟุตบอล Arsenal I	10	2799	27990

รวมรวม: 124,290.00 บาท

ปุ่ม: กลับ, เพิ่ม, ลบ, ขมเลือก

ภาพที่ 4.23 หน้าจอบันทึกหน้าจอยขายสินค้า

7. เมื่อได้เลือกรายการสินค้าแล้ว ให้ผู้ใช้งานระบุจำนวนสินค้าที่ลูกค้าต้องการซื้อและคลิกปุ่มเพิ่มรายการสั่งสินค้า เมื่อต้องการเพิ่มรายการสินค้าให้คลิกปุ่มค้นหาสินค้า และเลือกสินค้าอีกครั้ง
8. เมื่อผู้ใช้งานได้คลิกปุ่มเพิ่มรายการขายสินค้านำรายการสินค้าจะบันทึกลงในรายการด้านล่าง ตามรายการสั่งซื้อสินค้า
9. ในกรณีเลือกและเพิ่มรายการขายสินค้าเรียบร้อยแล้ว ระบบจะคำนวณราคาสุทธิให้โดยอัตโนมัติ
10. เมื่อคลิกปุ่มบันทึก ระบบจะแสดงข้อความแจ้งเตือน “บันทึกข้อมูลใบสั่งซื้อเรียบร้อยแล้ว” ขึ้นมา เมื่อผู้ใช้งานต้องการพิมพ์ใบสั่งซื้อ สามารถพิมพ์ใบสั่งซื้อได้ที่

เลขที่ใบสั่งซื้อ	วันที่	ผู้ขาย	ราคารวม	พิมพ์
25581001	11/10/2015	นายทศสิทธิ์ จ.	500.00	พิมพ์
25581002	11/14/2015	นายทศสิทธิ์ จ.	7,000.00	พิมพ์
25581003	11/14/2015	นายทศสิทธิ์ จ.	13,375.00	พิมพ์
25609001	2/6/2017	นายทศสิทธิ์ จ.	2,000.00	พิมพ์

ภาพที่ 4.24 หน้าจอรายงานการสั่งซื้อสินค้า

เมื่อผู้ใช้ได้เข้าสู่หน้าจอรายงานการสั่งซื้อสินค้าจะมีขั้นตอนการทำงานดังนี้

1. เมื่อผู้ใช้งานได้เลือกข้อมูลที่จะพิมพ์แล้ว ให้คลิกปุ่มพิมพ์ ข้อมูลจะแสดงรายละเอียดของการออกรายงานการสั่งซื้อสินค้า

เลขที่ใบสั่งซื้อ	วันที่	ผู้ขาย	ราคารวม	พิมพ์
25581001	11/10/2015	นายทศสิทธิ์ จ.	500.00	พิมพ์
25581002	11/14/2015	นายทศสิทธิ์ จ.	7,000.00	พิมพ์
25581003	11/14/2015	นายทศสิทธิ์ จ.	13,375.00	พิมพ์

ภาพที่ 4.25 หน้าจอรายงานการรับสินค้า

เมื่อผู้ใช้ได้เข้าสู่หน้าจอรายงานการรับสินค้าจะมีขั้นตอนการทำงานดังนี้

1. เมื่อผู้ใช้งานได้เลือกข้อมูลที่จะพิมพ์แล้ว ให้คลิกปุ่มพิมพ์ ข้อมูลจะแสดงรายละเอียดของการออกรายงานการรับสินค้า

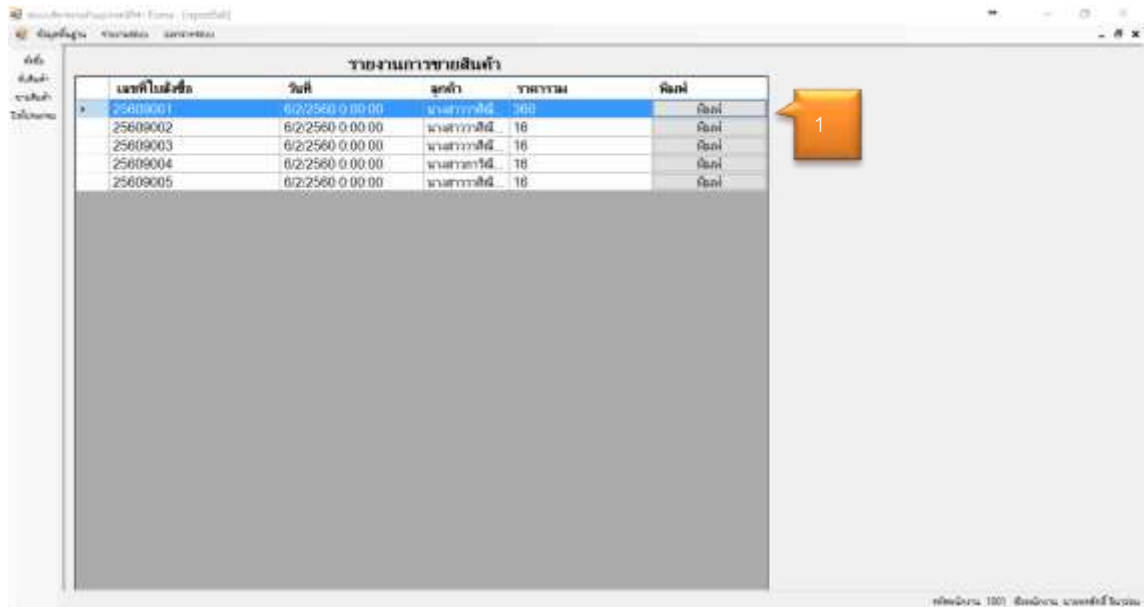

ภาพที่ 4.26 หน้าจอรายงานการขายสินค้า

เมื่อผู้ใช้ได้เข้าสู่หน้าจอรายงานการขายสินค้าจะมีขั้นตอนการทำงานดังนี้

1. เมื่อผู้ใช้งานได้เลือกข้อมูลที่จะพิมพ์แล้ว ให้คลิกปุ่มพิมพ์ ข้อมูลจะแสดงรายละเอียดของการออกรายงานการขายสินค้า

การทดสอบโปรแกรม

ขณะผู้จัดทำได้ป้องกันข้อผิดพลาดโปรแกรมดังต่อไปนี้

ตรวจสอบความถูกต้องในหน้าจอเข้าสู่ระบบ



ภาพที่ 4.27 ตรวจสอบหน้าจอเข้าสู่ระบบ

ผู้ใช้งานจะต้องกรอกรหัสผู้ใช้ระบบและรหัสผ่านให้ถูกต้องทั้ง 2 ส่วน กรณีผู้ใช้งานกรอกข้อมูลไม่ครบถ้วนหรือกรอกข้อมูลไม่ถูกต้อง ผู้ใช้งานจะไม่สามารถเข้าสู่ระบบได้

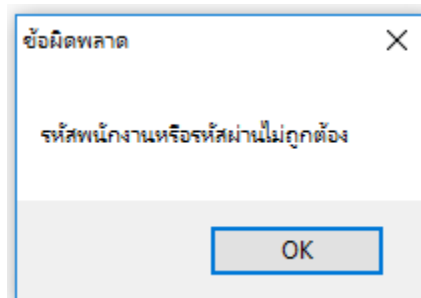

ภาพที่ 4.28 หน้าจอเข้าสู่ระบบ - แจ้งเตือนรหัสพนักงานหรือรหัสผ่านไม่ถูกต้อง

กรณีผู้ใช้งานกรอกข้อมูลไม่ครบถ้วนทั้งในส่วนของรหัสพนักงานหรือรหัสผ่าน ระบบจะแสดงข้อความแจ้งเตือน “รหัสพนักงานหรือรหัสผ่านไม่ถูกต้อง”

ตรวจสอบความถูกต้องในหน้าจอข้อมูลพนักงาน

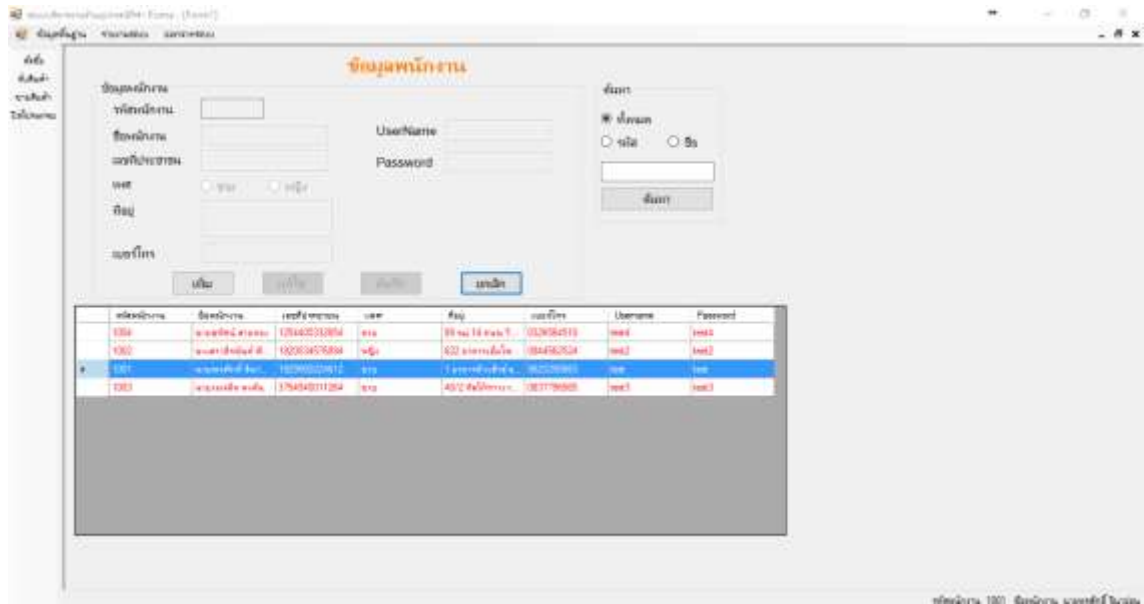

ภาพที่ 4.29 ตรวจสอบหน้าจอเพิ่มพนักงาน

เมื่อผู้ใช้งานกรอกข้อมูลพนักงาน ระบบจะมีการแจ้งเตือนดังต่อไปนี้

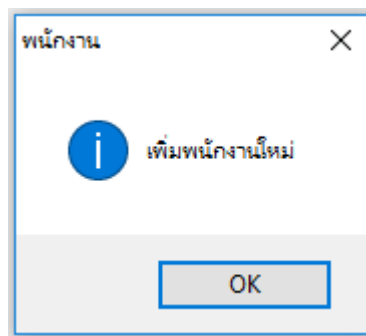

ภาพที่ 4.30 หน้าจอเพิ่มพนักงาน

กรณีผู้ใช้งานได้เพิ่มข้อมูลพนักงานและบันทึกข้อมูล ระบบจะแสดงข้อความแจ้งเตือน “บันทึกเรียบร้อย”

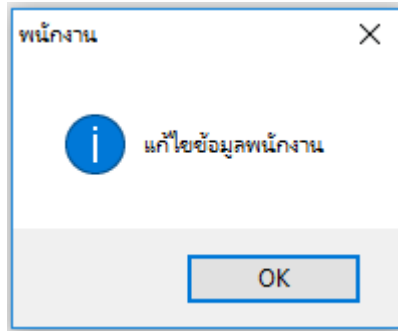

ภาพที่ 4.31 หน้าจอเพิ่มพนักงาน

กรณีผู้ใช้งานได้แก้ไขข้อมูลพนักงานให้ถูกต้องครบถ้วนและคลิกปุ่มบันทึก ระบบจะแสดงข้อความแจ้งเตือน “แก้ไขข้อมูลพนักงาน”

ตรวจสอบความถูกต้องในหน้าจอข้อมูลลูกค้า

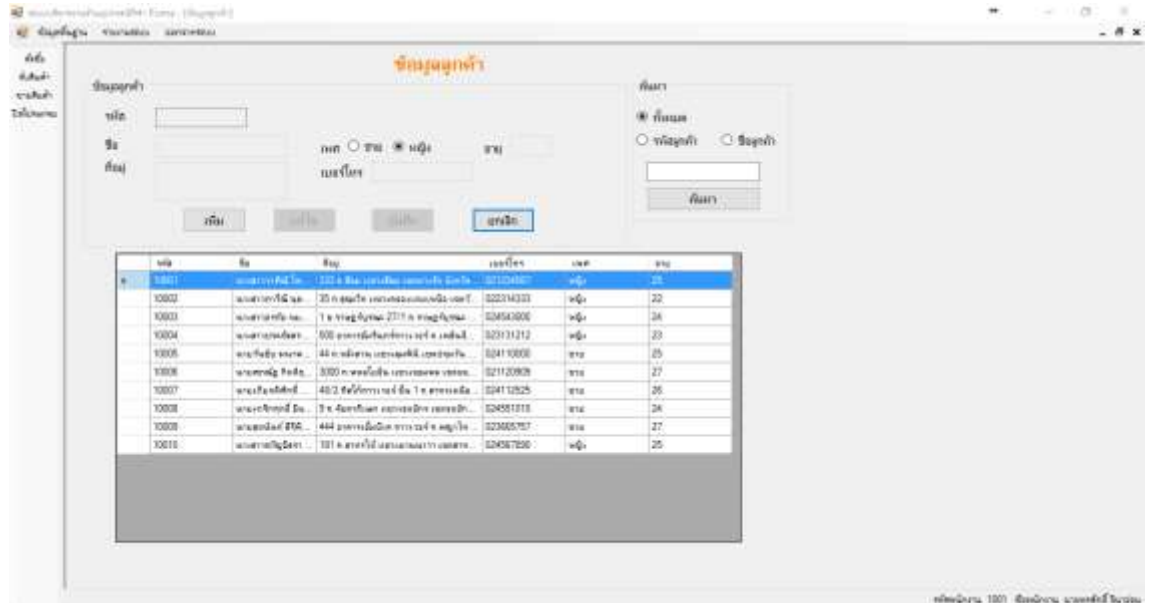

ภาพที่ 4.32 ตรวจสอบหน้าจอข้อมูลลูกค้า

กรณีผู้ใช้งานกรอกข้อมูลไม่ครบถ้วนทั้งในส่วนของรหัสลูกค้าหรือรหัสผ่าน ระบบจะแสดงข้อความแจ้งเตือน “รหัสลูกค้าหรือรหัสผ่านไม่ถูกต้อง”

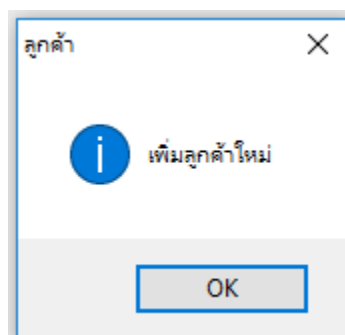

ภาพที่ 4.33 หน้าจอเพิ่มลูกค้าใหม่

กรณีผู้ใช้งานได้เพิ่มข้อมูลลูกค้าและบันทึกข้อมูล ระบบจะแสดงข้อความแจ้งเตือน “เพิ่มสินค้าใหม่”

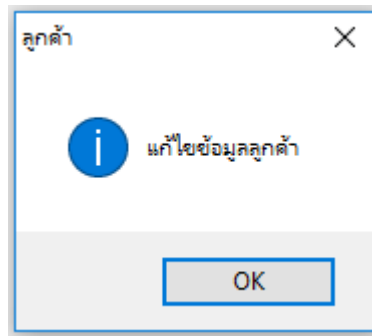

ภาพที่ 4.34 หน้าจอการแก้ไขเรียบร้อย

กรณีผู้ใช้งานได้แก้ไขข้อมูลสินค้าให้ถูกต้องครบถ้วนและคลิกปุ่มบันทึก ระบบจะแสดงข้อความแจ้งเตือน “แก้ไขข้อมูลลูกค้า”

ตรวจสอบความถูกต้องในหน้าจอข้อมูลบริษัทจำหน่าย

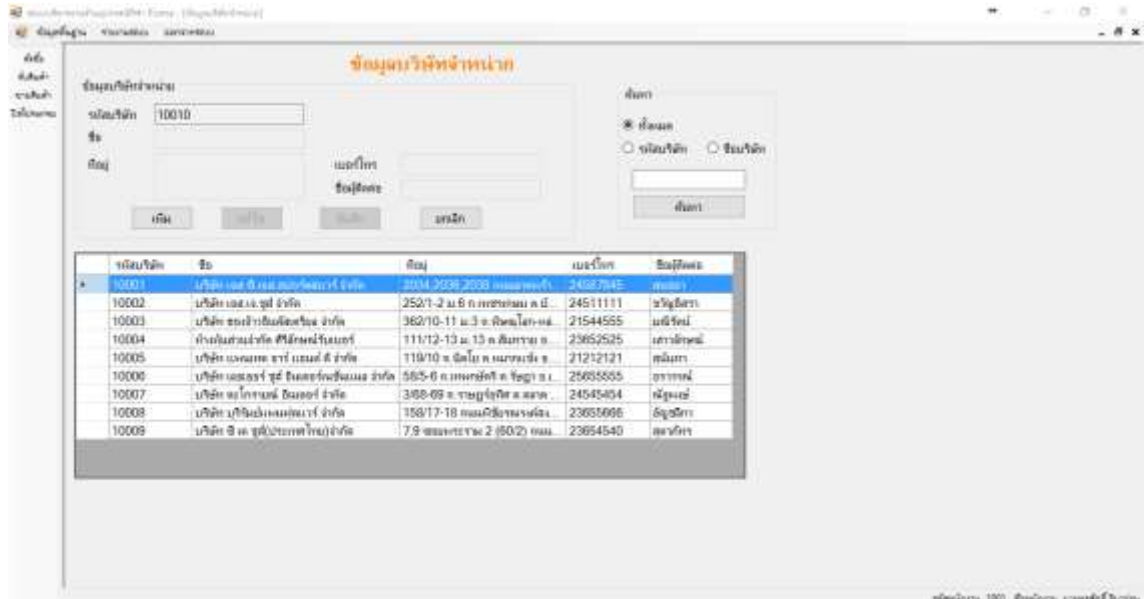

ภาพที่ 4.35 ตรวจสอบหน้าจอข้อมูลบริษัทจำหน่าย

กรณีผู้ใช้งานกรอกข้อมูลไม่ครบถ้วนทั้งในส่วนของบริษัทหรือรหัสผ่าน ระบบจะแสดงข้อความแจ้งเตือน “รหัสบริษัทหรือรหัสผ่านไม่ถูกต้อง”

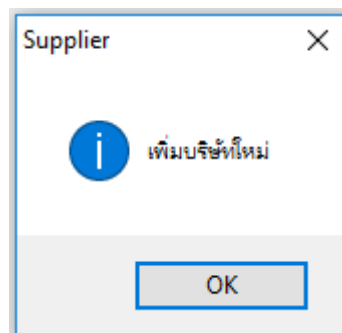

ภาพที่ 4.36 หน้าจอเพิ่มบริษัทใหม่

กรณีผู้ใช้งานได้เพิ่มข้อมูลลูกค้าและบันทึกข้อมูล ระบบจะแสดงข้อความแจ้งเตือน “เพิ่มบริษัทใหม่”

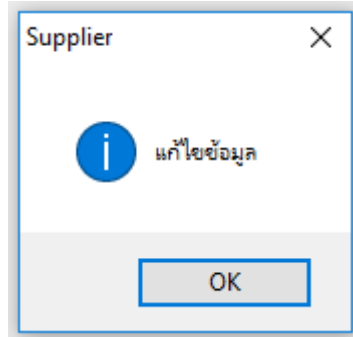

ภาพที่ 4.37 หน้าจอการแก้ไขเรียบร้อยแล้ว

กรณีผู้ใช้งานได้แก้ไขข้อมูลสินค้าให้ถูกต้องครบถ้วนและคลิกปุ่มบันทึก ระบบจะแสดงข้อความแจ้งเตือน “แก้ไขข้อมูล”

ตรวจสอบความถูกต้องในหน้าจอข้อมูลสินค้า

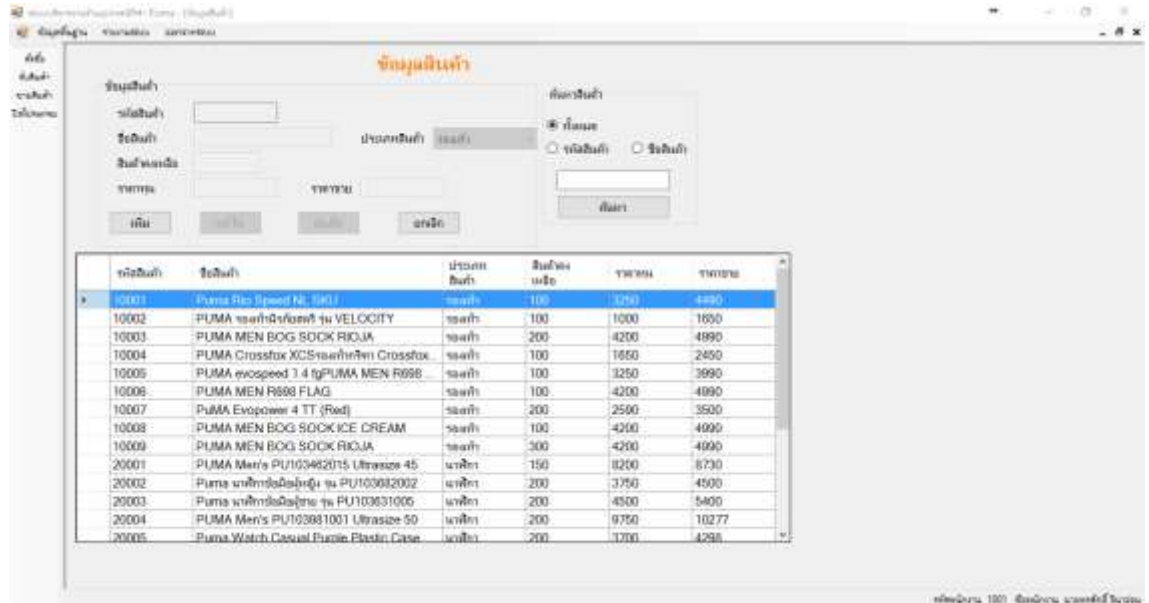

ภาพที่ 4.38 ตรวจสอบหน้าจอข้อมูลสินค้า

กรณีผู้ใช้งานกรอกข้อมูลไม่ครบถ้วนทั้งในส่วนของรหัสสินค้าหรือรหัสผ่าน ระบบจะแสดงข้อความแจ้งเตือน “รหัสสินค้าหรือรหัสผ่านไม่ถูกต้อง”

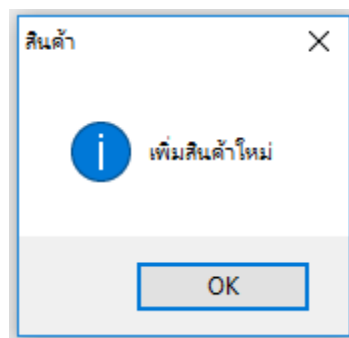

ภาพที่ 4.39 หน้าจอเพิ่มสินค้าใหม่

กรณีผู้ใช้งานได้เพิ่มข้อมูลลูกค้าและบันทึกข้อมูล ระบบจะแสดงข้อความแจ้งเตือน “เพิ่มบริษัทใหม่”

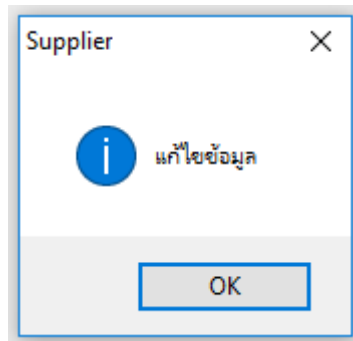

ภาพที่ 4.40 หน้าจอการแก้ไขเรียบร้อย

กรณีผู้ใช้งานได้แก้ไขข้อมูลสินค้าให้ถูกต้องครบถ้วนและคลิกปุ่มบันทึก ระบบจะแสดงข้อความแจ้งเตือน “แก้ไขข้อมูล”

ตรวจสอบความถูกต้องในหน้าจอออกจากระบบ

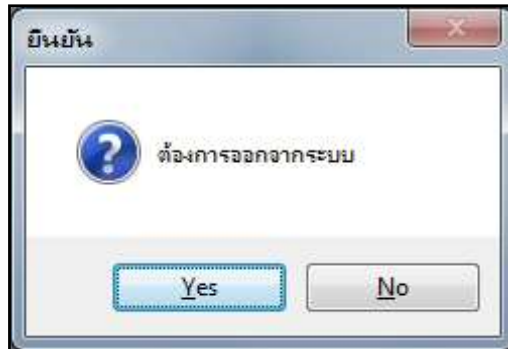

ภาพที่ 4.41 หน้าจอการออกจากระบบ

เมื่อผู้ใช้งานได้คลิกปุ่มออกจากระบบ ระบบจะแสดงข้อความแจ้งเตือน “ต้องการออกจากระบบ” ถ้าผู้ใช้งานต้องการออกจากระบบให้คลิกปุ่ม “Yes” ถ้าไม่คลิกปุ่ม “No”

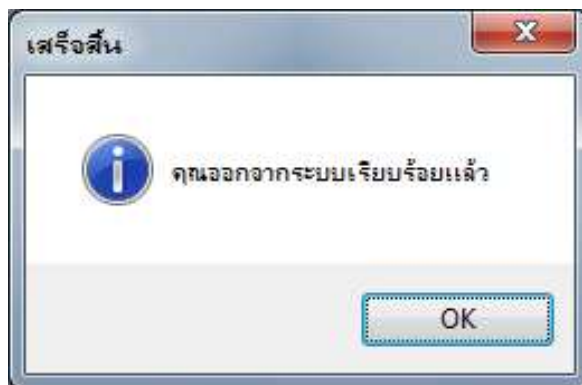

ภาพที่ 4.42 หน้าจอการออกจากระบบ – ออกจากระบบเรียบร้อยแล้ว

กรณีผู้ใช้งานเลือกออกจากระบบ ระบบจะแสดงข้อความแจ้งเตือน “คุณออกจากระบบเรียบร้อยแล้ว”